

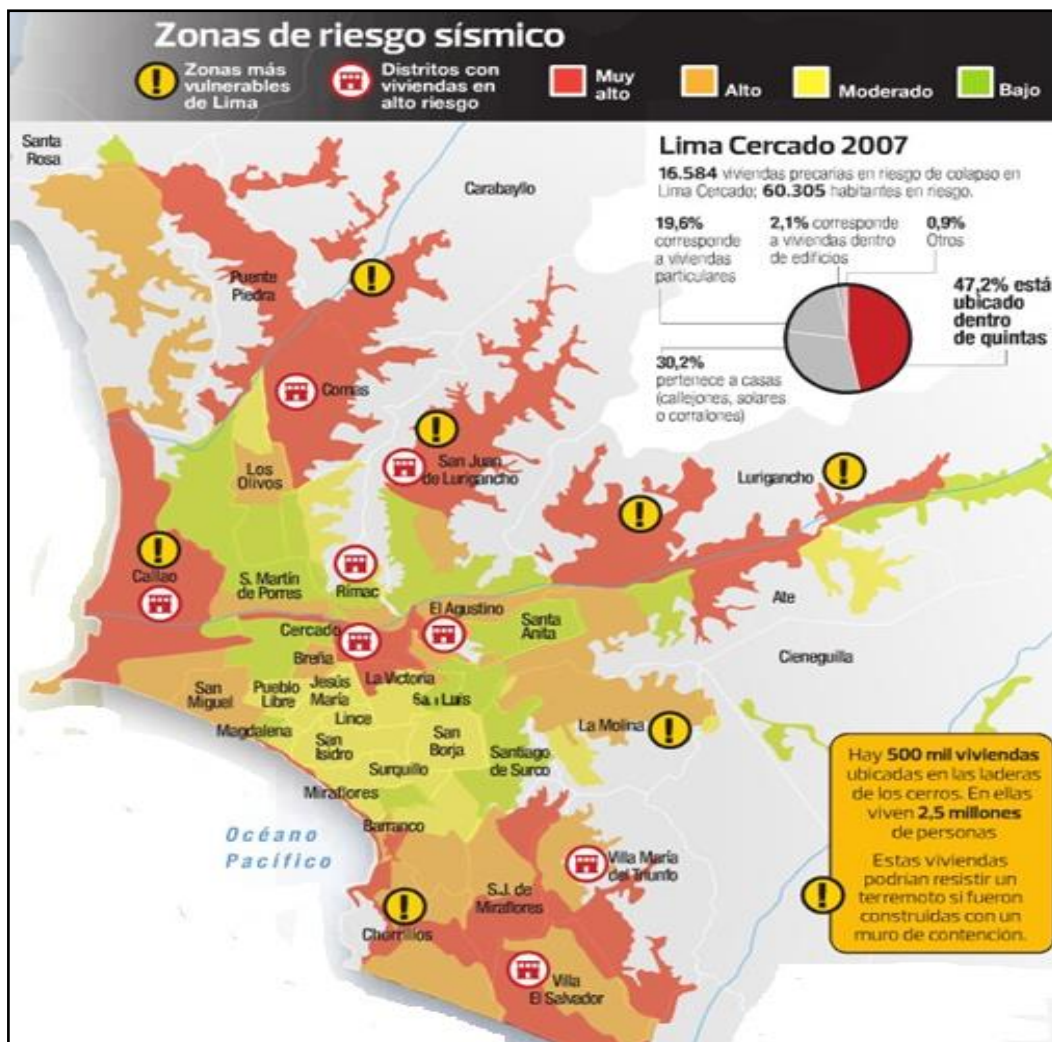

MUNICIPALIDAD METROPOLITANA DE LIMA

ESTRATEGIA METROPOLITANA DE LIMA EN GESTIÓN DEL RIESGO DE DESASTRES 2015 – 2018



ESTRATEGIA METROPOLITANA DE LIMA EN GESTIÓN DEL RIESGO DE DESASTRES

I. Diagnóstico del riesgo de Desastres en Lima Metropolitana

1.1 Los eventos adversos de origen natural o inducido por la acción humana que pueden presentarse en Lima Metropolitana.

Lima Metropolitana alberga cerca de 10 Millones de habitantes que representan el 30% de la población peruana¹, lo que ha generado la inadecuada ocupación del territorio y en gran medida sin planificación y sin control, aunado al desarrollo de las actividades socioeconómicas y culturales sin un enfoque de GRD.

LIMA METROPOLITANA	
N° Distritos	43
Población	8.890,792 hab. (INEI)
Superficie	281,165 has. (INEI)
Densidad	30 hab./ha.

Distritos Más Poblados	Porcentaje	Población	Sector *
San Juan de Lurigancho	12%	1.091,303	Sector 6
San Martín de Porres	8%	700,178	Sector 2
Ate	7%	630,085	Sector 6
Comas	6%	524,894	Sector 3
Villa el Salvador	5%	463,014	Sector 7
Villa María del Triunfo	5%	448,545	Sector 9
San Juan de Miraflores	5%	404,001	Sector 9
Los Olivos	4%	371,229	Sector 2
35 Distritos restantes	48%		

* Propuesta de Sectorización Lima Metropolitana. En caso de Emergencia

La Ciudad de Lima además de ser capital de la República tiene un Régimen Especial que le otorga facultades y competencias de Gobierno Regional en la jurisdicción de la Provincia de Lima, y determina que:

- El Concejo Metropolitano de Lima, ejerce atribuciones del Consejo Regional como órgano normativo y fiscalizador.
- El Alcalde de Lima Metropolitana ejerce atribuciones de Presidente Regional, como órgano ejecutivo.
- La Asamblea Metropolitana de Lima ejerce competencias y funciones de Consejo de Coordinación Regional, como órgano consultivo y de coordinación.
- Se reconoce un régimen especial jurídico a la Municipalidad Metropolitana de Lima por el cual asume, en forma excepcional, funciones correspondientes a los gobiernos regionales, sin constituir propiamente una

¹ Fuente INEI – Censo 2007

región, produciéndose una integración de funciones tanto municipales (a nivel metropolitano y de gobierno local) como regionales en una misma entidad, basado en las siguientes normativas:

- Artículo 33° de la Ley N° 27783, Ley de Bases de la Descentralización.
- Artículos 65° al 69° de la Ley Orgánica de Gobiernos Regionales N° 27867, modificada por la Ley N° 27902.
- Artículo 151° de la Ley N° 27972, Ley Orgánica de Gobiernos Locales.

Estas condiciones han generado que la población este expuesta y poco protegida ante los peligros:

- a- **Sismos:** Considerando que el borde occidental de la región central del Perú no es ajeno a la ocurrencia de grandes sismos; se han realizado varios estudios utilizando diversos tipos de datos y metodologías para conocer a priori, la geometría y ubicación geográfica del área de mayor acumulación de energía que pueda dar origen a un sismo de gran magnitud. Los resultados sugieren la existencia de dos zonas de máximo acoplamiento sísmico entre placas que darían origen a un sismo de 8.8 Mw, por lo que la zona costera entre Pisco y Chimbote se verían afectadas con los mayores niveles de aceleración y/o niveles de sacudimiento del suelo, pudiendo llegar hasta el borde occidental de la cordillera².
- b- **Tsunamis:** Las simulaciones numéricas realizadas para proponer escenarios de tsunamis producidos por sismos de magnitudes 8,5 y 9,0 Mw en las zonas costeras de Lima Metropolitana y el Callao, muestran que la primera ola del tsunami llegaría a la zona de costa en un tiempo de 18 minutos y con alturas probables de 8 metros. Los niveles de inundación varían, hasta un máximo de 1400 metros frente a la zona portuaria del Callao. Sobre el cauce del río Rímac, el tsunami avanzaría hasta distancias de 2100 metros, originando gran afectación³.
- c- **Lluvias intensas:** Se pueden presentar entre los meses de diciembre y abril en nuestra ciudad pueden causar graves daños; aún las precipitaciones estacionarias afectan cada año las viviendas más precarias. El incremento de las lluvias intensas o ausencia de estas, se asocian al **Cambio Climático** y a la ocurrencia del **Fenómeno El Niño**.
- d- **Huaycos:** (Llocllas en quechua). En temporadas de lluvias intensas sobre las quebradas y torrenteras de Lima Metropolitana, se activan; los flujos de lodo y

² Escenarios de Sismo u Tsunami en el Borde Occidental de la región del Perú – H. Tavera - 2014

³ Escenarios de Sismo u Tsunami en el Borde Occidental de la región del Perú – H. Tavera - 2014

rocas bajan con gran poder destructivo arrasan viviendas (construidas en zonas sin previa estimación del riesgo), tramos de carretera, vías locales, puentes, redes de agua, desagüe, redes eléctricas como ocurrido en Lurigancho - Chosica el 24 de marzo de 2015.

- e- **Inundaciones:** Las lluvias intensas, los huaycos, aumentan el caudal de los ríos Rímac, Chillón y Lurín ocasionando el desborde de estos en las zonas más bajas e inundando las zonas de viviendas y cultivos, facilitando la proliferación de insectos y por ende alguna epidemia.
- f- **Derrumbes:** La caída brusca y repentina de grandes masas de terreno, rocas puede ser ocasionados por la erosión, filtración, socavamiento de los acantilados en el litoral, al crecer el caudal de los ríos también pueden horadar los acantilados y desestabilizarlos y originar su volcamiento. También puede darse como caída de rocas en las laderas inestables de Lima Metropolitana.
- g- **Oleajes anómalos:** El comportamiento anormal de las olas debido a la fuerza de arrastre de los vientos sobre la superficie del mar, generando corrientes circulares; que pueden afectar el litoral limeño.
- h- **Incendios:** Este peligro inducido por la acción humana, tiene un alto índice de ocurrencia en Lima Metropolitana, afectando viviendas, centros comerciales e industrias. Es alta la probabilidad de ocurrencia de incendios luego de un evento sísmico de gran magnitud, contaminación ambiental, entre otros.
- i- **Epidemias y Plagas:** Ante la ocurrencia de cualquier evento adverso de grandes proporciones, se pueden presentar enfermedades endémicas así como la proliferación de bichos y roedores que contribuirían a la afectación de la comunidad de Lima Metropolitana.

1.2 La Vulnerabilidad de Lima Metropolitana

a- Las condiciones inseguras.

- Lima Metropolitana agrupa casi el 50% de los habitantes en alta exposición, Lima es la ciudad que en más ocasiones ha sido afectada por terremotos, 12 veces desde el siglo XVI hasta la actualidad; en 1587 y en 1746 Lima fue literalmente destruida. (PLANAGERD 2014- 2021).
- El crecimiento de Lima Metropolitana desde el litoral hasta las laderas de los cerros, invadiendo las zonas inundables de nuestras playas, las franjas marginales de los ríos Rímac, Lurín y Chillón, el cauce aluvial de las quebradas,

cerros con pendientes muy pronunciadas de manera indiscriminada; donde se afincan miles de pobladores de bajo recursos económicos.

- La precariedad de las construcciones, la inestabilidad de los suelos, la falta de asistencia técnica en la mayoría de construcciones, son razones por las cuales estas colapsarían ante un evento adverso significativo, principalmente sísmico.
- En zonas como Lima Cercado, Rímac, La Victoria; la antigüedad de los inmuebles (multifamiliares en su mayoría) y falta de mantenimiento en estas es suficiente para su destrucción.
- Las condiciones de alto riesgo existente en las instituciones educativas (en Lima el Banco Mundial ha identificado 308 con vulnerabilidad alta), hospitales, iglesias y diversos locales de uso público.
- Las construcciones precarias en escenarios de laderas con pendientes muy pronunciadas, con rocas inestables, susceptibles de ser arrasadas.
- Las edificaciones con niveles no permitidos sobre suelos de baja resistencia portante, dará como resultado su colapso y hundimiento.
- La ocupación de las zonas donde la napa freática es superficial, originará el afloramiento de estas, afectando los inmuebles del lugar. Lo mismo ocurrirá con aquellas que se afincan en la ribera de los ríos y próximas al mar.
- Las deficiencias y deterioro de las edificaciones de los equipos de primera respuesta, como los hospitales, compañía de bomberos, entre otros; quienes participan en la atención de las emergencias.
- Lima Metropolitana no está preparada para lluvias intensas, la mayoría de las construcciones son de techo plano y carecen de sistemas de drenaje (así como, las vías de comunicación); un número significativo de estas, son de material precario.
- La constante ocupación de las áreas inundables dentro de la franja marginal de las tres cuencas (Rímac, Lurín y Chillón) que atraviesan Lima Metropolitana, de las cuales menos de la mitad están debidamente encauzados; las defensas existentes están muy deterioradas. El arrojado de desmonte y basura en ellos estrangulan y colmatan los cauces e incrementan la vulnerabilidad.
- El deterioro o insuficiente mantenimiento de las vías de comunicación, incluidos algunos puentes y pasos a desnivel.
- La indiscriminada ocupación de las laderas de pendientes pronunciadas, sobre todos en las quebradas por donde discurren los huaycos.

- La insuficiente seguridad existente en los mercados mayoristas y minoristas; y de estrategias para asegurar el aprovisionamiento y distribución de alimentos en caso de desastre.
- La insuficiente información y conocimiento de los ciudadanos acerca de los riesgos y las medidas para reducirlos o para afrontar situaciones de emergencia.
- La falta de organización, capacitación, preparación en Gestión del Riesgo de Desastres de la población; la falta de implementación y equipamiento de estas para aplicar el principio de autoayuda frente a los eventos adversos, hasta el arribo de los equipos de primera respuesta y servicios locales.
- La insuficiente información y conocimiento de los ciudadanos acerca de los riesgos y las medidas para reducirlos o para afrontar situaciones de emergencia.

b- Las presiones dinámicas

- El desconocimiento de los componentes y procesos de la Gestión del Riesgo de Desastres, da origen al crecimiento espontáneo y caótico, sin planificación y control generando más riesgo en terrenos no apropiados con autoconstrucción o construcciones sin respeto al Reglamento Nacional de Edificaciones.
- El favoritismo asistencialista de los políticos que entregaron autorizaciones y licencias, así como, el equipamiento de servicios básicos a los asentamientos humanos en zonas de alto y muy alto riesgo (mitigable y no mitigable).
- La migración de pobladores de provincias, los pobladores de bajos ingresos económicos han generado un proceso de densificación y tugurización de las periferias de Lima Metropolitana.
- El escaso conocimiento de la Ley 29664 – Ley del Sistema Nacional de Gestión del Riesgo de Desastres – SINAGERD, el D.S. 048-PCM-2011 Reglamento de la Ley del SINAGERD; el D.S. 034-2014 PCM que aprueba el Plan Nacional de Gestión del Riesgo de Desastres – PLANAGERD 2014-2021, principalmente en quienes deben liderar, protagonizar y aplicar estas normatividades en el campo de su jurisdicción.
- El poco conocimiento de la Ley 29869 – Ley de Reasentamiento Poblacional para zonas de muy alto riesgo no mitigable.
- El desconocimiento de los mecanismos y herramientas financieras con que cuenta el país, orientadas al financiamiento de proyectos de inversión pública y al desarrollo de actividades e iniciativas de desarrollo sostenible en

concordancia con los procesos de la Gestión del Riesgo de Desastres, en el Marco de la Estrategia Financiera.

- Los cambios institucionales que se han producido en el país en estos años han sustituido al Estado por el sector privado en la gestión de la mayor parte de los servicios públicos estratégicos de Lima Metropolitana, pero no han ido acompañados de la necesaria concertación y coordinación entre instituciones públicas y privadas para dotar de seguridad a dichos servicios; para articular y complementar los planes de contingencias ante la posibilidad de un desastre en la capital.
- La carencia de sistemas de protección de los adultos mayores, personas discapacitadas, niños, niñas y adolescentes en situaciones de emergencia o desastre; sobre todo ante la insuficiente preparación ciudadana y responsabilidad de parte de las autoridades.
- La carencia de estrategias efectivas para el manejo de cuencas que deviene en un creciente deterioro de las mismas,
- Dificultades de coordinación entre el nivel metropolitano y distrital, así como entre Lima y Callao.
- Insuficiente participación en la gestión del riesgo de todas las instancias de la administración municipal.
- La falta y/o poca coordinación existente entre el Instituto de Defensa Civil – INDECI y del Centro Nacional de Estimación, Prevención y Reducción del Riesgo de Desastres – CENEPRED.

c. Causas de fondo

- La falta de presupuesto para realizar acciones de reducción y preparación en escenarios de riesgo.
- La marcada situación de pobreza extrema en gran número de asentamientos humanos, fincas, solares y tugurios de Lima Metropolitana.
- Incremento de la población de bajos recursos cae en manos de traficantes de tierras, adquiriendo terrenos en zonas de alto y muy alto riesgo, debido a la especulación de terrenos urbanos.
- Duplicidad de funciones entre instituciones de gobierno de diferente nivel territorial: vivienda, salud, educación.

1.3 Posibles impactos de desastres

La materialización de los peligros naturales como sismos, tsunamis, huaycos e inundaciones dejarán como saldo la destrucción de centenares de viviendas, servicios básicos en los distritos del Cono Este; la interrupción de la carretera central y con ello el desabastecimiento de productos alimenticios hacia Lima Metropolitana, como lo ocurrido el pasado 23 de marzo de 2015.

El desacoplamiento sísmico de las placas daría origen a un sismo de 8,8 Mw; sobrepasando nuestra capacidad de respuesta, generando:

- 50,000 víctimas⁴, decenas de miles de heridos, centenares de desaparecidos; el colapso o destrucción de alrededor de 200 mil viviendas, más de 500 instituciones educativas, centros hospitalarios, estaciones de bomberos y otros; cifras que podrían incrementarse.
- La gran dificultad de la población para acceder a los servicios de salud en caso de un desastre en Lima Metropolitana, en particular los 800 mil habitantes de San Juan de Lurigancho, De Lurigancho – Chosica, Carabayllo, Pachacamac, Villa El Salvador y Villa María del Triunfo.
- La interrupción de los servicios de agua, saneamiento e higiene para ocho millones de habitantes y las dificultades para dotar de agua segura a Lima Metropolitana, con medios alternativos; los cuales requieren de una autoridad y mecanismos de coordinación, que no puede tener una sola empresa. En la actualidad 500,000 viviendas no se abastecen de la red pública de agua, adquiriéndola de camiones cisternas de dudosa procedencia; empleando silos para la eliminación de excretas, que por su mala implementación contribuye al deterioro de las bases de las edificaciones o incrementa la inestabilidad de los suelos.
- La interrupción del servicio eléctrico y el incremento de los actuales riesgos derivados de la precariedad de las conexiones domiciliarias, informales o clandestinas.
- La interrupción de las comunicaciones, como lo sucedió luego del sismo de 7,9 Mw en Pisco el 15 de agosto de 2007.
- La interrupción de los sistemas de aprovisionamiento y distribución de alimentos.

⁴ Se estima que un sismo de gran intensidad podría causar entre 30 y 50 mil muertes, aunque ello depende también de la hora de ocurrencia y del comportamiento de los ciudadanos y de los sistemas de atención de emergencia.

II. La Estrategia Metropolitana

2.1 Finalidad:

- Fortalecer el liderazgo de la Municipalidad Metropolitana de Lima, incrementar las capacidades de sus funcionarios para optimizar las coordinaciones con el CENEPRED, INDECI, municipalidades distritales e instituciones públicas y privadas para la aplicación óptima de la Ley N° 29964 – SINAGERD, así como, poner en marcha los programas e iniciativas basados en los siete procesos de la gestión del riesgo de desastres como órganos ejecutores del sistema.
- Fortalecer las capacidades de los funcionarios, personal en general en los lineamientos de la GRD, los tres componentes, siete procesos, 11 principios suscritos en la Ley N° 29664, como parte del instrumento del sistema nacional; para que sea replicado en la comunidad en general y sea partícipe del desarrollo de sus localidades y conseguir las condiciones mínimas de seguridad ante eventos adversos.
- Dar a conocer los instrumentos con los que cuenta la Municipalidad Metropolitana de Lima para su desarrollo sostenible:
 - Ley N°29664 – Ley que crea el Sistema Nacional de Gestión del Riesgo de Desastres - SINAGERD, 19 de Febrero del 2011.
 - Ley N° 29869 – Ley de Reasentamiento Poblacional para zonas de muy alto riesgo no mitigable.
 - Decreto Supremo N° 048-2011-PCM – Reglamento del SINAGERD.
 - Decreto Supremo N° 034-2014-PCM – PLANAGERD – Plan Nacional de Gestión del Riesgo de Desastres.
 - Decreto de Alcaldía N° 008 del 25 de Setiembre del 2014 que aprueba el Protocolo de Agua Saneamiento e Higiene para Emergencias en Lima Metropolitana – ASH.
 - Decreto de Alcaldía N° 004 Que aprueba la conformación de la Plataforma de Defensa Civil de la Municipalidad Metropolitana de Lima, 11 de Junio del 2015.

- Resolución de Alcaldía N° 135 – Que conforma y Constituye el Grupo de Trabajo de la Gestión del Riesgo de Desastres de la Municipalidad Metropolitana de Lima, 10 de Febrero del 2015.
- Mecanismos de Financiamiento para el Sistema de Gestión del Riesgo de Desastres.
- Plan de Operaciones de Emergencia de Lima Metropolitana 2015 - 2019.
- Adaptación al Marco de Sendai para la Reducción del Riesgo de Desastres 2015-2030 y la finalización del Marco de Acción de Hyogo para 2005-2015.
- Internalizar en los ciudadanos la responsabilidad, solidaridad entre ellos y su identificación con la ciudad.
- Velar y Proteger preferentemente a las personas más vulnerables: niños, niñas y adolescente; adultos mayores, madres gestantes, personas con discapacidad y población en extrema pobreza.
- Promover la concertación y coordinación con los diferentes niveles de gobierno a fin de optimizar la seguridad de Lima Metropolitana ante el riesgo de desastres.
- Hacer efectiva la Política N° 32 del Acuerdo Nacional, referida a la Gestión del Riesgo de Desastres, dentro de la cual se enmarca la Ley 29664 – Ley del Sistema Nacional de Gestión del Riesgo de Desastres y Ley Orgánica de Municipalidades.
- Incorporar el “Acuerdo Marco para la reducción de Desastres 2015-2030 de Sendai, considerando sus 7 objetivos establecidos.

2.2 Objetivos

- a. Lograr que la gestión de riesgo de desastre sea una prioridad en Lima Metropolitana.
- b. Desarrollar cultura en gestión del riesgo de desastres en todos los niveles de gobierno.
- c. Que la comunidad en general identifique sus peligros, analice sus vulnerabilidades y estime sus riesgos (según sea el grado de cultura o estrato social); para que desarrollen sus planes de contingencias.
- d. Cuantificar el probable riesgo de desastres para tomar las medidas necesarias para su reducción o minimización; así como para la respuesta.

- e. Reducir la vulnerabilidad a fin de minimizar el riesgo existente en Lima Metropolitana y los factores subyacentes.
- f. Estar preparados y contar con lo necesario para la eficaz y eficiente respuesta ante un evento adverso.
- g. Organizar y entrenar a las comunidades en habilidades frente al riesgo de desastres.
- h. Desarrollar campañas comunicacionales en GRD.

2.3 Objetivos Estratégicos

De los objetivos descritos, podemos generar los objetivos estratégicos los mismos que están plasmados al detalle en el Plan de Prevención y Reducción de Riesgos de Desastres de Lima Metropolitana 2015-2018 y son:

Objetivo Estratégico 1:

Institucionalizar y desarrollar los procesos de la prevención y reducción del riesgo de desastres en la Municipalidad de Lima Metropolitana en coordinación con actores públicos y privados de la jurisdicción.

Objetivo Estratégico 2:

Fortalecer el desarrollo de capacidades en todas las instancias de prevención y reducción del riesgo, para la toma de decisiones en los niveles de gobierno metropolitano y distrital, así como en actores públicos y privados de la jurisdicción.

Objetivo Estratégico 3:

Incorporar e implementar la prevención y reducción del riesgo de desastres en Lima Metropolitana a través de la planificación del desarrollo y la priorización de los recursos físicos y financieros, priorizando la vida, la salud y los medios de vida de la población.

Objetivo Estratégico 4:

Fortalecer la cultura de prevención y el aumento de la resiliencia para el desarrollo sostenible de Lima Metropolitana.

Acciones Principales

a.- Lograr que la gestión de riesgo sea una prioridad en Lima Metropolitana.

- Incorporar la gestión de riesgos de desastres en el Plan Regional Estratégico de Desarrollo Concertado al 2025, en el Plan Estratégico Institucional, Plan de Desarrollo Urbano de Lima Metropolitana.

- Incorporar los siete procesos de la Gestión del Riesgo de Desastres en todos los proyectos, programas y obras que ejecute la Municipalidad Metropolitana de Lima.
- Articular e integrar las actividades propuestas en los planes y presupuestos municipales.
- Efectivizar el accionar del Grupo de Trabajo (Resolución de Alcaldía N° 135) y de la Plataforma de Defensa Civil de la Municipalidad de Lima Metropolitana (Decreto de Alcaldía N°004) y promover la conformación e instalación en los Gobiernos Locales de Lima Metropolitana.
- Coordinar y articular con la Secretaria de Gestión de Riesgo de Desastres de la PCM, con el INDECI y el CENEPRED la implementación y ejecución de los siete procesos de la Gestión de Riesgo de Desastre en Lima Metropolitana, y el conocimiento de los riesgos
- Viabilizar el desarrollo de medidas de intervención para la protección física frente a los diversos peligros generados por fenómenos naturales en las zonas antiguas de Lima Metropolitana.
- **Ejecutar los Proyectos de Inversión Pública** orientados a la Reducción del Riesgo de Desastre que se encuentran en el Banco de Proyectos del MEF y que han sido Validados y Sustentados según riesgo por el INDECI Anexo N° 1. Así como otro grupo que ha sido sustentado y validado por el CISMID e INDECI. Anexo N° 2. los que totalizan S/. 132 444 777.58
- Incorporarse a la Campaña Ciudades Sostenible y Resilientes que promueve la Estrategia Internacional para la Reducción de Desastres de Naciones Unidas a fin de intercambiar experiencias y conocimientos con otras ciudades del mundo.

b.- Conocer los riesgos y tomar medidas

- Coordinar con los alcaldes distritales que actualicen o desarrollen sus estudios de riesgo (según sea el caso) con las instituciones científicas competentes.
- Estimar cuantitativamente y cualitativamente los riesgos y la factibilidad de asegurar parte de los servicios públicos que sigan funcionando en situaciones de emergencias y desastres.

c.- Desarrollar mayor conciencia

- Lograr una población preparada que ejecute prácticas seguras para la resiliencia.

- Coordinar con la PCM a través de la Secretaria de Gestión del Riesgo la ejecución de campañas comunicacionales, en Gestión del riesgo para Lima Metropolitana en todos los medios escritos y visuales de acuerdo a los escenarios de riesgo. (laderas, riberas, litoral y ciudad consolidada).
- Se coordinará con los gobiernos distritales para mejorar la zonificación de uso del suelo, considerando los riesgos existentes lo cual permitirá orientar el crecimiento urbano hacia zonas seguras, así como la actualización de las normas regulatorias y de control urbano en la ocupación y en la calidad sismo resistente de las edificaciones.

d.- Reducir el riesgo y los factores subyacentes

- Promover la actualización de normas que contribuyan a no generar riesgos, asimismo impulsar la supervisión de obras que cumplan las normas establecidas y den la seguridad de los ocupantes.
- Promover cursos de capacitación para albañiles y maestros de obra que trabajan en las zonas de mayor vulnerabilidad.
- Concertar con los distritos cercanos a las riberas de los ríos y a los cauces de las quebradas, así como a los que tienen poblaciones en laderas, para implementar programas de protección de viviendas y servicios mediante obras de prevención, educación y el ejercicio de la autoridad ante los delitos contra el medio ambiente y la seguridad de las personas.
- Asegurar el abastecimiento de agua para consumo humano en situaciones de sequía mediante estrategias centradas prioritariamente en la demanda de agua y en menor medida en obras + hidráulicas.
- Infraestructura de transporte: Dar prioridad al reforzamiento y la mejora de los puentes y pasos a desnivel (Unión y Dueñas) ya identificados para reducir la posibilidad de su afectación en caso de sismo y se dará el mantenimiento preventivo a todos los demás puentes.
- El ordenamiento del transporte será una medida que contribuye también a reducir el riesgo de desastres en la capital, porque además permite evitar o reducir la excesiva aglomeración de personas y actividades de servicios en determinados puntos.
- Identificar, diseñar e implementar proyectos integrales que mejoren sustantivamente la calidad de vida de las poblaciones y que involucren la participación de redes ciudadanas, incorporándolos en el Plan de Desarrollo Concertado Distrital (PDC).

e.- Estar preparados y listos para actuar en caso de desastres.-

- Actualizar las estrategias y planes de respuesta a emergencias.
- Conformar y equipar un Centro de Operaciones de Emergencia en coordinación con las entidades de primera respuesta en desastres, como son las Compañías de Bomberos, la Cruz Roja y otras instituciones.
- Facilitar y habilitar vías que permitan el acceso y desplazamiento rápido de los vehículos de emergencia
- Coordinar con los sectores y gobiernos locales para desarrollar campañas de preparación de la población ante eventuales desastres. Tales campañas deberán implicar la implementación de planes comunitarios para atender situaciones de emergencia con la participación de las organizaciones, programas asistenciales e instituciones educativas.
- Actualizar y socializar entre la población los planes de evacuación y medidas preventivas ante la posible ocurrencia de sismo y tsunamis.
- Concertar con las instituciones de salud un plan de emergencia ante desastres, apoyando con la distribución de los hospitales de solidaridad en función de las necesidades de atención de las emergencias.
- Coordinar con las empresas que brindan servicios públicos en Lima para que actualicen sus planes de gestión de riesgo y se puedan mejorar e implementar con el liderazgo político y la coordinación interinstitucional necesaria, buscaremos con tales empresas fórmulas para asegurar que las responsabilidades actuales de los servicios de terceros incorporen obligaciones para la reducción de riesgos y la respuesta a situaciones de emergencia.
- Trabajar con los mercados públicos y privados, para mejorar los mecanismos de distribución de alimentos y asegurar tal distribución en casos de desastres.
- Identificar y preparar espacios para la instalación de albergues y escombreras, e implementar almacenes en lugares estratégicos para la atención de situaciones de emergencia, norte, sur, este y nor-este de Lima.
- Actualización del Sistema de Información de Recursos para la Atención de Desastres – SIRAD – que permitirá una toma de decisiones efectiva y oportuna en la respuesta ante emergencia y rehabilitación.
- Formular y gestionar proyectos de inversión pública (PIP) que nos permitan minimizar los riesgos en áreas identificadas por riesgo y zonas vulnerables.

- Propiciar sinergias con entidades cooperantes nacionales e internacionales para generar propuestas de intervención para minimizar riesgos de zonas vulnerables.
- Planificar simulaciones de manejo de emergencias y desastres en los distritos que conforman Lima Metropolitana y poder tener mecanismos de actuación y fomentar el desarrollo de capacidades que minimicen los riesgos existentes en dichas zonas.
- Diseñar e implementar Sistemas de Alerta Temprana (SAT) en los sectores críticos que forman parte de las quebradas y ríos principales del ámbito metropolitano, de forma participativa con visión integral, con todas las instituciones científicas tecnológicas, gobierno locales involucrados y la sociedad civil, aprovechando eficientemente los recursos existentes del estado.
- Diseñar e implementar programas de desarrollo de capacidades en la preparación, dirigido a los servidores públicos y sociedad civil.

ANEXOS

ANEXO N° 1

PROYECTOS SUSTENTADOS SEGÚN RIESGO VALIDADOS POR EL INDECI

PROYECTOS SUSTENTADOS SEGÚN RIESGO DE INDECI									
N°	DISTRITO	UNIDAD EJECUTORA DE PIP	UNIDAD FORMULADORA DE PIP	Código SNIP	NOMBRE DE PROYECTO DE INVERSIÓN PÚBLICA	MONTO VIABLE		SITUACIÓN	NIVEL DE RIESGO SISMICO INDECI
1	LURIGANCHO	MUNICIPALIDAD PROVINCIAL DE LIMA	MUNICIPALIDAD DISTRITAL DE LURIGANCHO	306422	INSTALACION DE MURO DE CONTENCIÓN EN LA CALLE LAS GRANADAS DEL AA.HH. CASA HUERTA LA CAMPIÑA SECTOR - B, DISTRITO DE LURIGANCHO - LIMA - LIMA	S/.	1,000,605.95	APROBADO	MUY ALTO
2	SAN JUAN DE MIRAFLORES	MUNICIPALIDAD PROVINCIAL DE LIMA	MUNICIPALIDAD PROVINCIAL DE LIMA	296156	MEJORAMIENTO DE TALUDES Y VÍAS DE ACCESO PEATONAL EN LAS ZONAS DE RIESGO DEL PSJE. LAS GARDENIAS, CA. LOS NOGALES, PSJE. S/N, PSJE. LOS SAUCES, PSJE. LAS ORQUÍDEAS, PSJE. LOS TULIPANES, PSJE. LOS PINOS, PSJE. ÁLAMOS, PSJE. EUCALIPTOS, CA. LOS CIPRESSES Y PSJE. LOS NÍSPEROS DEL AA.HH. LOS ROSALES DEL DISTRITO DE SAN JUAN DE MIRAFLORES,	S/.	2,916,552.00	APROBADO	MUY ALTO
3	SAN JUAN DE MIRAFLORES	MUNICIPALIDAD PROVINCIAL DE LIMA	MUNICIPALIDAD PROVINCIAL DE LIMA	308907	MEJORAMIENTO DE TALUDES Y VÍAS DE ACCESO PEATONAL EN LAS ZONAS DE RIESGO DE LA CALLE S/N, CALLE CERRO VERDE, PSJE 1, PSJE 4, PSJE 5, PSJE 6, PSJE PONCIANAS Y PSJE S/N, DEL AA.HH. CERRO VERDE DEL DISTRITO DE SAN JUAN DE MIRAFLORES, PROVINCIA DE LIMA - LIMA	S/.	2,882,578.00	APROBADO	MUY ALTO
4	VILLA MARIA DEL TRIUNFO	MUNICIPALIDAD PROVINCIAL DE LIMA	MUNICIPALIDAD PROVINCIAL DE LIMA	265397	INSTALACION DE INFRAESTRUCTURA DE PREVENCIÓN DE RIESGOS EN LADERAS Y ACCESOS PEATONALES EN LOS PSJES. MANCHAY Y JAEN, CA. NAZCA Y JR. CORREGIDOR EN EL PJ VIRGEN DE LOURDES, DISTRITO DE VILLA MARIA DEL TRIUNFO, PROVINCIA DE LIMA - LIMA	S/.	1,906,753.00	APROBADO	MUY ALTO
5	VILLA MARIA DEL TRIUNFO	MUNICIPALIDAD PROVINCIAL DE LIMA	MUNICIPALIDAD PROVINCIAL DE LIMA	267708	MEJORAMIENTO DE TALUDES EN ZONAS DE RIESGOS DE LA CALLE LA UNION, ASENTAMIENTO HUMANO EL MIRADOR II, DISTRITO DE VILLA MARIA DEL TRIUNFO, PROVINCIA DE LIMA - LIMA	S/.	1,100,184.89	APROBADO	MUY ALTO
6	VILLA MARIA DEL TRIUNFO	MUNICIPALIDAD PROVINCIAL DE LIMA	MUNICIPALIDAD PROVINCIAL DE LIMA	269630	MEJORAMIENTO DE TALUDES Y VÍAS DE ACCESO PEATONAL EN ZONAS DE RIESGO DEL AA.HH. 03 DE MAYO SECTOR LOS ANDENES CALLE 1 MZ. J LOTE 4, MZ. L LOTE 4 Y 5; Y EN LA CALLE 7A ENTRE LAS MZ. A LOTE 10 Y MZ. I LOTE 1, AA.HH. VIRGEN DE COCHARCASAY SAN JUAN BAUTISTA ENTRE LA MZ. G	S/.	866,616.00	APROBADO	MUY ALTO
7	VILLA MARIA DEL TRIUNFO	MUNICIPALIDAD PROVINCIAL DE LIMA	MUNICIPALIDAD PROVINCIAL DE LIMA	272669	INSTALACION DE INFRAESTRUCTURA DE PREVENCIÓN DE RIESGOS EN LADERAS EN LA CALLE LOS CLAVELES, FRENTE A LA MZ. F Y CALLE EMILIO PONCE HUANAY, LOTES 17,18 Y 19 FRENTE A LA MZ. H, DEL AA.HH. EMILIO PONCE HUANAY DISTRITO DE VILLA MARIA DEL TRIUNFO	S/.	575,251.50	APROBADO	MUY ALTO
8	VILLA MARIA DEL TRIUNFO	MUNICIPALIDAD PROVINCIAL DE LIMA	MUNICIPALIDAD PROVINCIAL DE LIMA	268994	MEJORAMIENTO DE LOS TALUDES Y LADERAS EN ZONAS DE RIESGOS ENTRE LAS CALLES LA ALBORADA, LOS CEDROS, LOS FICUS, LA AV. SANTA ROSA Y PASAJE SN EN LA ZONA NUEVA RINCONADA PAMPLONA ALTA DEL AA.HH. VILLA LA ALBORADA, DEL DISTRITO DE VILLA MARA DEL TRIUNFO,	S/.	527,790.00	APROBADO	MUY ALTO
9	VILLA MARIA DEL TRIUNFO	MUNICIPALIDAD PROVINCIAL DE LIMA	MUNICIPALIDAD PROVINCIAL DE LIMA	261522	INSTALACION DE INFRAESTRUCTURA DE PREVENCIÓN DE RIESGOS EN LADERAS EN LAS MZ E Y N DEL AA.HH. PROYECTO INTEGRAL LA FLORIDA-VIÑAS DEL VALLE, SECTOR LA FLORIDA, DISTRITO DE VILLA MARIA DEL TRIUNFO, PROVINCIA DE LIMA - LIMA	S/.	335,393.78	APROBADO	MUY ALTO
10	VILLA MARIA DEL TRIUNFO	MUNICIPALIDAD PROVINCIAL DE LIMA	MUNICIPALIDAD PROVINCIAL DE LIMA	267833	MEJORAMIENTO DE TALUDES EN ZONAS DE RIESGO POR DESLIZAMIENTO EN LA AV. PRINCIPAL (M.Z. T Y R LT8) Y PJE. SN (M.Z. R LT 7) EN EL AA.HH. LAS TORRES DE MINAS 2000 DEL DISTRITO DE VILLA MARIA DEL TRIUNFO, PROVINCIA DE LIMA - LIMA	S/.	281,096.35	APROBADO	MUY ALTO
11	VILLA MARIA DEL TRIUNFO	MUNICIPALIDAD PROVINCIAL DE LIMA	MUNICIPALIDAD PROVINCIAL DE LIMA	277983	MEJORAMIENTO DE TALUDES Y VÍAS DE ACCESO EN ZONAS DE RIESGO POR DESLIZAMIENTO EN LOS PASAJES LOS ROSALES, EUCALIPTOS, LAS LADERAS, LAS GARDENIAS, TULIPANES, LAS PALMERAS, X, CALLE LAS SALINAS Y EL JR. CANTA EN EL SECTOR LOS EUCALIPTOS DEL BUEBLO JOVEN VIRGEN DE LOURDES	S/.	4,336,747.00	APROBADO	MUY ALTO
12	VILLA MARIA DEL TRIUNFO	MUNICIPALIDAD PROVINCIAL DE LIMA	MUNICIPALIDAD PROVINCIAL DE LIMA	296273	MEJORAMIENTO DE TALUDES EN ZONAS DE RIESGO POR DESLIZAMIENTO EN LOS PASAJES OLAYA, LA CRUZ, PSJE. S/N Y AV. 30 DE AGOSTO DEL P.J. NUEVA ESPERANZA COMITÉ 26D DEL DISTRITO DE VILLA MARIA DEL TRIUNFO, PROVINCIA DE LIMA - LIMA	S/.	3,885,256.00	APROBADO	MUY ALTO

13	VILLA MARIA DEL TRIUNFO	MUNICIPALIDAD PROVINCIAL DE LIMA	MUNICIPALIDAD PROVINCIAL DE LIMA	278328	MEJORAMIENTO DE TALUDES EN ZONAS DE RIESGO POR DESLIZAMIENTO EN EL PASAJE 1 (M.Z. 02), CALLE LOS TRIUNFADORES (M.Z. R1) Y LOS CIPRECES (M.Z. I, M.Z. I1, M.Z. I2 Y LA M.Z. L3) DEL SECTOR PARAÍSO ALTO DEL A.H.P. I. PARAÍSO ALTO, DISTRITO DE VILLA MARÍA DEL TRIUNFO, PROVINCIA DE LIMA - LIMA	S/.	1,958,526.00	APROBADO	MUY ALTO
14	VILLA MARIA DEL TRIUNFO	MUNICIPALIDAD PROVINCIAL DE LIMA	MUNICIPALIDAD PROVINCIAL DE LIMA	284691	MEJORAMIENTO DE TALUDES EN ZONAS DE RIESGO POR DESLIZAMIENTO EN LA CALLE LOS CERES (FRENTE A LA M.Z. E, M.Z. L Y M.Z. A), CALLE CENTRAL Y VÍAS DE ACCESO PEATONAL EN LAS ZONAS DE RIESGO EN EL PSJE. 2 (M.Z. C Y M.Z. I) PSJE. UNIÓN EN EL A. H. LOS CERES	S/.	1,937,108.00	APROBADO	MUY ALTO
15	VILLA MARIA DEL TRIUNFO	MUNICIPALIDAD PROVINCIAL DE LIMA	MUNICIPALIDAD PROVINCIAL DE LIMA	282519	MEJORAMIENTO DE TALUDES Y VÍAS DE ACCESO PEATONAL EN LAS ZONAS DE RIESGO EN EL PSJE. LOS EUCALIPTOS, AV. LAS RETAMAS DEL A.H. PUYUSCA, AV. LAS CUCARDAS, PSJE. 2 DEL A.H. PROY. INTEGRAL BIOHUERTO SANTA TERESITA, CALLE 2, PSJE. 1 Y PSJE. 4 DEL A.H. DANIEL HOKAMA TOKASHIKI, PROVINCIA DE LIMA - LIMA	S/.	1,617,253.00	APROBADO	MUY ALTO
16	VILLA MARIA DEL TRIUNFO	MUNICIPALIDAD PROVINCIAL DE LIMA	MUNICIPALIDAD PROVINCIAL DE LIMA	296667	MEJORAMIENTO DE TALUDES EN LAS ZONAS DE RIESGO DE LA PROLONGACION CA. LEONCIO PRADO (M.Z. C,D,E) DEL PUEBLO JOVEN SAN FRANCISCO DE LA TABLARA DE LURIN, SECTOR TERCERO, AMPLIACIÓN SANTA CRUZ DEL DISTRITO DE VILLA MARIA DEL TRIUNFO, PROVINCIA DE LIMA - LIMA	S/.	1,533,183.00	APROBADO	MUY ALTO
17	VILLA MARIA DEL TRIUNFO	MUNICIPALIDAD PROVINCIAL DE LIMA	MUNICIPALIDAD PROVINCIAL DE LIMA	299252	MEJORAMIENTO DE TALUDES EN ZONAS DE RIESGO POR DESLIZAMIENTO EN LA CA. BOLIVIA, M.Z. K Y L DEL SECTOR RAMIRO PRIALE PRIALE, FRENTE A LA M.Z. A,B,C Y D DEL SECT 22 DE MARZO, FRENTE A LA M.Z. N Y L SECT VIRGEN DEL CARMEN DEL A.H. P.I. CENTRAL UNIFICADA PERU CON FUTURO DISTRITO DE VILLA MARIA DEL TRIUNFO, PROVINCIA DE LIMA - LIMA	S/.	1,486,200.00	APROBADO	MUY ALTO
18	VILLA MARIA DEL TRIUNFO	MUNICIPALIDAD PROVINCIAL DE LIMA	MUNICIPALIDAD PROVINCIAL DE LIMA	282664	MEJORAMIENTO DE TALUDES Y VÍAS DE ACCESO PEATONAL EN LAS ZONAS DE RIESGO EN EL PSJE. S/N, PSJE. SAN JOSÉ DEL A.H. P.J. VILLA POETA JOSÉ GÁLVEZ - PARCELA B - PARCELA: VILLA POETA II, PSJE. 48, PSJE. LOS CEDROS DE VILLA Y LA CALLE 5 DEL A.H. LOS CEDROS EN EL DISTRITO DE VILLA MARIA DEL TRIUNFO,	S/.	1,201,609.00	APROBADO	MUY ALTO
19	VILLA MARIA DEL TRIUNFO	MUNICIPALIDAD PROVINCIAL DE LIMA	MUNICIPALIDAD PROVINCIAL DE LIMA	278325	MEJORAMIENTO DE TALUDES EN ZONAS DE RIESGOS POR DESLIZAMIENTOS EN LA AV. LAS CAMELIAS, M.Z. M, LT 5; M.Z. J LOTES 18 Y 32; M.Z. K LOTES 15, 10, 9 Y 14; M.Z. K1 LT 1; M.Z. D LT 3; M.Z. E LOTES 3 Y 6; M.Z. F LOTES 3 Y 6 Y PASAJE AMAPOLA M.Z. G1 LT. 1, A.H. AMPLIACION VILLA DE LOURDES ZONA 4, DISTRITO DE VILLA MARA DEL TRIUNFO, PROVINCIA DE LIMA - LIMA	S/.	1,095,918.95	APROBADO	MUY ALTO
20	VILLA MARIA DEL TRIUNFO	MUNICIPALIDAD PROVINCIAL DE LIMA	MUNICIPALIDAD PROVINCIAL DE LIMA	278479	MEJORAMIENTO DE TALUDES EN ZONAS DE RIESGO POR DESLIZAMIENTOS EN LA CA. X FRENTE A LA M.Z. H-2, M.Z. X Y M.Z. J DEL SECTOR RAFAEL CHACON; EN EL JR. SUB-TNT. CISNEROS CABO WILSON MZ S-1 Y EN LA CA. G, M.Z. S-1, M.Z. T Y M.Z. X DEL SECTOR HEROES DEL CENEPA EN EL A.H. PROYECTO INTEGRAL	S/.	1,029,991.49	APROBADO	MUY ALTO
21	VILLA MARIA DEL TRIUNFO	MUNICIPALIDAD PROVINCIAL DE LIMA	MUNICIPALIDAD PROVINCIAL DE LIMA	285083	MEJORAMIENTO DE TALUDES Y VAS DE ACCESO PEATONAL EN ZONAS DE RIESGO POR DESLIZAMIENTO EN EL PSJE. LAS AMERICAS (M.Z. 152-A) DEL SECTOR LAS PALMERAS Y PSJE LOS MARTIRES (M.Z. D LT.6 A LT.10), PSJE. LOS LIBERTADORES (M.Z. K), PSJE. INDEPENDENCIA	S/.	951,622.74	APROBADO	MUY ALTO
22	VILLA MARIA DEL TRIUNFO	MUNICIPALIDAD PROVINCIAL DE LIMA	MUNICIPALIDAD PROVINCIAL DE LIMA	282574	MEJORAMIENTO DE TALUDES Y VIAS DE ACCESO PEATONAL EN LAS ZONAS DE RIESGO EN EL PSJE. ESTHER, PSJE. LIZARDO, PSJE. SANCHEZ, PSJE. LOS GIRASOLES, PSJE. 1, PROLONGACION JR. MARAÑON DEL A.H. AMPLIACION ALTO MIRAFLORES JOSE GALVEZ PSJE. LOS	S/.	615,556.93	APROBADO	MUY ALTO
23	VILLA MARIA DEL TRIUNFO	MUNICIPALIDAD PROVINCIAL DE LIMA	MUNICIPALIDAD PROVINCIAL DE LIMA	292808	MEJORAMIENTO DE TALUDES EN ZONAS DE RIESGO POR DESLIZAMIENTO EN EL PSJE. LOS ANGELES M.Z. 16 AC LT. 18, 19, 19A Y 20, PSJE. S/N M.Z. 16 AC LT. 20 Y JR. SACSAYHUAMAN (FRENTE AL LT. 21 DE LA M.Z. 16AC) DEL A.H. SAN FRANCISCO DE LA TABLADA DE LURIN III SECTOR (A.H. AMPLIACION "B" DEL COMITE 43, LAS PALMERAS) DEL DISTRITO DE VILLA MARIA DEL	S/.	598,389.24	APROBADO	MUY ALTO

24	VILLA MARIA DEL TRIUNFO	MUNICIPALIDAD PROVINCIAL DE LIMA	MUNICIPALIDAD PROVINCIAL DE LIMA	283381	MEJORAMIENTO DE TALUDES EN ZONAS DE RIESGO POR DESLIZAMIENTO EN EL PSJE. EL CARMEN, (LT. 22 MZ. 91D - LT 13 MZ. 91C), DEL P.J.V. NUEVA ESPERANZA DEL DISTRITO DE VILLA MARIA DEL TRIUNFO, PROVINCIA DE LIMA - LIMA	SI.	494,80140	APROBADO	MUY ALTO
25	VILLA MARIA DEL TRIUNFO	MUNICIPALIDAD PROVINCIAL DE LIMA	MUNICIPALIDAD PROVINCIAL DE LIMA	297371	MEJORAMIENTO DE TALUDES Y VÍAS DE ACCESO PEATONAL EN LAS ZONAS DE RIESGO DEL AA.HH. VILLA SAN JUAN DEL DISTRITO DE VILLA MARÍA DEL TRIUNFO, PROVINCIA DE LIMA - LIMA	SI.	3,260,748.00	APROBADO	MUY ALTO
26	VILLA MARIA DEL TRIUNFO	MUNICIPALIDAD PROVINCIAL DE LIMA	MUNICIPALIDAD PROVINCIAL DE LIMA	296199	MEJORAMIENTO DE TALUDES Y VÍAS DE ACCESO PEATONAL EN LAS ZONAS DE RIESGO DEL PSJE. LAS VIOLETAS, PSJE. LOS ROSALES, JR. DEFENSORES DE LA FAMILIA, PSJE. LAS AZUCENAS Y PSJE. S/N DEL AA.HH. DEFENSORES DE LA FAMILIA DEL DISTRITO DE VILLA MARÍA DEL TRIUNFO, PROVINCIA DE LIMA - LIMA	SI.	1,665,041.00	APROBADO	MUY ALTO
27	VILLA MARIA DEL TRIUNFO	MUNICIPALIDAD PROVINCIAL DE LIMA	MUNICIPALIDAD PROVINCIAL DE LIMA	288506	MEJORAMIENTO DE TALUDES EN ZONAS DE RIESGO POR DESLIZAMIENTO EN EL PASAJE 1 Y VÍAS DE ACCESO PEATONAL EN LOS PJS: LOS GIRASOLES, LOS LAURELES Y S/N (M.Z. A-H) DEL A.H. VISTA ALEGRE Y PJE. S/N (M.Z. B-F) DEL A.H. VILLA LA ALBORADA, DEL DISTRITO V.M.T., PROVINCIA DE LIMA - LIMA	SI.	1,425,409.00	APROBADO	MUY ALTO
28	VILLA MARIA DEL TRIUNFO	MUNICIPALIDAD PROVINCIAL DE LIMA	MUNICIPALIDAD PROVINCIAL DE LIMA	285943	MEJORAMIENTO DE TALUDES EN ZONAS DE RIESGO EN LA AV. PRINCIPAL (M.Z. U Y M.Z. N, I Y H), JR. LAS TORRES DE MINAS (M.Z. E) Y P.J. PALMERAS (M.Z. B) Y VIAS DE ACCESO EN LOS PJS. PALMERAS (M.Z. A Y B), EUCALIPTOS (M.Z. B), ORQUIDEAS Y TULIPANES DEL A.H. LAS TORRES DE MINAS, DEL DISTRITO VILLA MARÍA DEL TRIUNFO, PROVINCIA DE LIMA - LIMA	SI.	1,143,280.40	APROBADO	MUY ALTO
29	VILLA MARIA DEL TRIUNFO	MUNICIPALIDAD PROVINCIAL DE LIMA	MUNICIPALIDAD PROVINCIAL DE LIMA	287148	MEJORAMIENTO DE TALUDES EN ZONAS DE RIESGO EN LA CA. JERUSALÉN Y VÍAS DE ACCESO PEATONAL EN LOS PJS. LAS GOLONDRINAS (M.Z. D Y C) Y LAS GAVIOTAS (M.Z. D) DEL A.H. LA CAPILLA DEL DISTRITO VILLA MARÍA DEL TRIUNFO, PROVINCIA DE LIMA - LIMA	SI.	792,702.50	APROBADO	MUY ALTO
30	VILLA MARIA DEL TRIUNFO	MUNICIPALIDAD PROVINCIAL DE LIMA	MUNICIPALIDAD PROVINCIAL DE LIMA	287859	MEJORAMIENTO DE TALUDES EN ZONAS DE RIESGO EN LA CA. TORREBLANCA Y VIAS DE ACCESO PEATONAL EN EL PSJE. VIRGEN INMACULADA Y PSJE. 12 DEL A.H. LOS GIRASOLES PARTE ALTA DEL DISTRITO VILLA MARÍA DEL TRIUNFO, PROVINCIA DE LIMA - LIMA	SI.	492,799.38	APROBADO	MUY ALTO
31	VILLA MARIA DEL TRIUNFO	MUNICIPALIDAD PROVINCIAL DE LIMA	MUNICIPALIDAD PROVINCIAL DE LIMA	290042	MEJORAMIENTO DE TALUDES EN LA CALLE 12 DE ENERO TRAMO PSJE. LAS ORQUIDEAS - PSJE. LOS ROSALES DEL AAHH LAS VIOLETAS DEL DISTRITO DE VILLA MARIA DEL TRIUNFO, PROVINCIA DE LIMA - LIMA	SI.	367,382.00	APROBADO	MUY ALTO
32	VILLA MARIA DEL TRIUNFO	MUNICIPALIDAD PROVINCIAL DE LIMA	MUNICIPALIDAD PROVINCIAL DE LIMA	299904	MEJORAMIENTO DE TALUDES Y VÍAS DE ACCESO PEATONAL EN LAS ZONAS DE RIESGO DE LA AV. LA INTEGRACION Y DEL PSJE. LOS DIAMANTES DEL AA.HH. LA CUMBRE DEL DISTRITO VILLA MARÍA DEL TRIUNFO, PROVINCIA DE LIMA - LIMA	SI.	337,425.82	APROBADO	MUY ALTO
33	VILLA MARIA DEL TRIUNFO	MUNICIPALIDAD PROVINCIAL DE LIMA	MUNICIPALIDAD PROVINCIAL DE LIMA	306690	MEJORAMIENTO DE TALUDES Y VÍAS DE ACCESO EN ZONAS DE RIESGO DEL AA.HH. 10 DE ENERO DEL DISTRITO DE VILLA MARÍA DEL TRIUNFO, PROVINCIA DE LIMA - LIMA	SI.	1,503,761.00	APROBADO	MUY ALTO

34	VILLA MARIA DEL TRIUNFO y S.J.MIRAF	MUNICIPALIDAD PROVINCIAL DE LIMA	MUNICIPALIDAD PROVINCIAL DE LIMA	296611	MEJORAMIENTO DE TALUDES EN LAS ZONAS DE RIESGO DE LA CALLE LA MARGINAL, PASAJE LOS DIAMANTES (M.Z. I Y H) Y LOS RUBIES (M.Z. I Y M.Z. F LT. 4) Y VÍAS DE ACCESO PEATONAL EN LOS PASAJES LA CUMBRE (M.Z. G LT. 4) Y LOS DIAMANTES (M.Z. M LT 11) DEL A.H LA CUMBRE DEL DISTRITO DE VILLA MARÍA DEL TRIUNFO - SAN JUAN DE	S/.	2,600,121.00	APROBADO	MUY ALTO
35	ATE	REGION LIMA METROP.	MUNICIPALIDAD DISTRITAL DE ATE	290106	CREACION DE MURO DE CONTENCIÓN EN LAS MANZANA M 1 Y N1 DEL PASAJE FRATERNIDAD ENTRE LOS PASAJES 4 Y 6, EN EL A. H. SAN PEDRO DE ATE - (AMPLIACION), ZONA 04 SUB ZONA 02, DISTRITO DE ATE - LIMA - LIMA	S/.	299,471.79	APROBADO	ALTO
36	ATE	REGION LIMA METROPOLITANA	MUNICIPALIDAD DISTRITAL DE ATE	290732	CREACION DE MURO DE CONTENCIÓN EN EL PASAJE 1 MANZANAS B, C, D Y EN EL PASAJE 2 MANZANA H LOTES 1, 2 Y 4, DE LA ASOCIACIÓN DE POBLADORES DEL ASENTAMIENTO HUMANO LOS EUCALIPTOS, ZONA 06 SUB ZONA 02, DISTRITO DE ATE - LIMA - LIMA	S/.	298,160.47	APROBADO	ALTO
37	ATE	REGION LIMA METROPOLITANA	MUNICIPALIDAD DISTRITAL DE ATE	290067	CREACION DE MURO DE CONTENCIÓN EN LA MANZANA H1 DEL PASAJE SAN JUAN ENTRE LOS PASAJES 9 Y SN, EN EL A. H. SAN PEDRO DE ATE - (AMPLIACION), ZONA 04, SUB ZONA 02, DISTRITO DE ATE - LIMA - LIMA	S/.	296,675.20	APROBADO	ALTO
38	ATE	REGION LIMA METROPOLITANA	MUNICIPALIDAD DISTRITAL DE ATE	291273	CREACION DE MURO DE CONTENCIÓN FRENTE A LAS MANZANAS A1 Y A2, EN EL PROGRAMA MUNICIPAL URBANO AMBIENTAL - BARBADILLO, ZONA 03, SUB ZONA 03, DISTRITO DE ATE - LIMA - LIMA	S/.	295,246.53	APROBADO	ALTO
39	ATE	REGION LIMA METROPOLITANA	MUNICIPALIDAD DISTRITAL DE ATE	290112	CREACION DE MURO DE CONTENCIÓN EN LAS MANZANAS O1 Y P1 DEL PASAJE FRATERNIDAD ENTRE LOS PASAJES 2 Y 4, EN EL A. H. SAN PEDRO DE ATE - (AMPLIACION), ZONA 04 SUB ZONA 02, DISTRITO DE ATE - LIMA - LIMA	S/.	292,987.82	APROBADO	ALTO
40	ATE	REGION LIMA METROPOLITANA	MUNICIPALIDAD DISTRITAL DE ATE	263529	CREACION DE MURO DE CONTENCIÓN EN EL PASAJE MARIA MAGDALENA DESDE EL PASAJE VIRGEN DE LA CANDELARIA HASTA LA MANZANA N DEL ASENTAMIENTO HUMANO SANTA MARA AMPLIACION, ZONA 03, SUB ZONA 03, DISTRITO DE ATE - LIMA - LIMA	S/.	290,668.13	APROBADO	ALTO
41	ATE	REGION LIMA METROPOLITANA	MUNICIPALIDAD DISTRITAL DE ATE	284723	CREACION DE MURO DE CONTENCIÓN EN EL PASAJE SAN MIGUEL, FRENTE A LAS MANZANAS D1 Y E1, ENTRE LOS PASAJES 4 Y 6 DEL ASENTAMIENTO HUMANO SAN PEDRO DE ATE (AMPLIACION), ZONA 04, SUB ZONA 02, DISTRITO DE ATE - LIMA - LIMA	S/.	290,622.42	APROBADO	ALTO
42	ATE	REGION LIMA METROPOLITANA	MUNICIPALIDAD DISTRITAL DE ATE	291359	CREACION DE MURO DE CONTENCIÓN EN EL PASAJE MARIA MAGDALENA ENTRE EL PASAJE VIRGEN DEL ROSARIO Y PASAJE VIRGEN DE LA CANDELARIA, EN EL ASENTAMIENTO HUMANO SANTA MARA AMPLIACION, ZONA 03, SUB ZONA 03, DISTRITO DE ATE - LIMA - LIMA	S/.	280,045.27	APROBADO	ALTO
43	ATE	REGION LIMA METROPOLITANA	MUNICIPALIDAD DISTRITAL DE ATE	290124	CREACION MURO DE CONTENCIÓN EN LA MANZANA A1 DEL PASAJE SAN JUAN ENTRE LOS PASAJES 1 Y 2, EN EL A. H. SAN PEDRO DE ATE - (AMPLIACION), ZONA 04 SUB ZONA 02, DISTRITO DE ATE - LIMA - LIMA	S/.	260,046.59	APROBADO	ALTO
44	ATE	REGION LIMA METROPOLITANA	MUNICIPALIDAD DISTRITAL DE ATE	290161	CREACION DE MURO DE CONTENCIÓN EN LA MANZANA K DEL PASAJE TORIBIO ENTRE LOS LOTES 4 Y 13, EN EL A.H. LA ESTRELLA AMPLIACION, ZONA 04, SUB ZONA 03, DISTRITO DE ATE - LIMA - LIMA	S/.	248,130.33	APROBADO	ALTO
45	ATE	REGION LIMA METROPOLITANA	MUNICIPALIDAD DISTRITAL DE ATE	291366	CREACION DE MURO DE CONTENCIÓN EN EL PASAJE SANTA ANA FRENTE A LA MANZANA G Y PASAJE SARITA COLONIA FRENTE A LA MANZANA E, EN EL ASENTAMIENTO HUMANO SANTA MARIA AMPLIACION, ZONA 03, SUB ZONA 03, DISTRITO DE ATE - LIMA - LIMA	S/.	225,648.48	APROBADO	ALTO

46	ATE	REGION LIMA METROPOLITANA	MUNICIPALIDAD PROVINCIAL DE LIMA	290738	CREACION DE MURO DE CONTENCIÓN EN LA CALLE LOS ALPES FRENTE A LA MANZANA O, EN LA ASOCIACIÓN DE VIVIENDA LOS TRIUNFADORES DE ATE VITARTE, ZONA 04 SUB ZONA 03, DISTRITO DE ATE - LIMA - LIMA	S/.	188,539.54	APROBADO	ALTO
47	VILLA MARIA DEL TRIUNFO	MUNICIPALIDAD PROVINCIAL DE LIMA	MUNICIPALIDAD PROVINCIAL DE LIMA	263824	MEJORAMIENTO DE TALUDES Y VIAS DE ACCESO EN ZONAS DE RIESGO EN JR.UGARTE C-31A,,JR.HUÁSCAR C-K19C ARBOLITO,AV.AMANCAES C-24A,CA.LAMAR,PJ.S/N C-14A,PJ.S/N C-MZ.K-140,CA.PALMA C-5,PJ.CAJAMARCA,PJ.S/N,PJ.MONTERO,PJ.HUÁNUCO,PJ.SALAVERRY C-1 DEL A.H. VILLA MARÍA DEL TRIUNFO SECT.ASOC.	S/.	9,941,273.00	APROBADO	ALTO
48	VILLA MARIA DEL TRIUNFO	MUNICIPALIDAD PROVINCIAL DE LIMA	MUNICIPALIDAD PROVINCIAL DE LIMA	262372	INSTALACION DE INFRAESTRUCTURA DE PREVENCIÓN DE RIESGOS DE LADERAS Y ACCESOS PEATONALES EN LAS MZ. D, D',E,E',F,G,G'Y H' DEL ASENTAMIENTO HUMANO VILLA SANTA ROSA EN EL DISTRITO DE VILLA MARIA , PROVINCIA DE LIMA - LIMA	S/.	2,124,630.00	APROBADO	ALTO
49	VILLA MARIA DEL TRIUNFO	MUNICIPALIDAD PROVINCIAL DE LIMA	MUNICIPALIDAD PROVINCIAL DE LIMA	261994	MEJORAMIENTO DE TALUDES EN ZONAS DE RIESGO POR DESLIZAMIENTO EN LAS CALLE 1 (M.Z. A2, M.Z C2 Y M.Z D2), CALLE TODO LOS SANTOS (M.Z. C Y M.Z. H2) Y PSJE. 11 (M.Z. I1) DEL AA.HH EL PARAÍSO, DISTRITO DE VILLA MARIA DEL TRIUNFO, PROVINCIA DE LIMA - LIMA	S/.	1,880,541.00	APROBADO	ALTO
50	VILLA MARIA DEL TRIUNFO	MUNICIPALIDAD PROVINCIAL DE LIMA	MUNICIPALIDAD PROVINCIAL DE LIMA	260626	MEJORAMIENTO DE TALUDES Y VIAS DE ACCESO PEATONAL EN LAS ZONAS DE RIESGO EN EL PSJE. SAN ANTONIO (TRAMO: M Z B - M Z F), PSJE 2 (TRAMO: PSJE SAN CAMILO- PSJE 8) Y PSJE 3 (TRAMO: PSJE SAN ANTONIO - PSJE 8) DEL AA.HH. FORTALEZA DEL PARAISO; PSJE 4 Y PSJE 2 DEL AA.HH. LOMAS DEL PARAISO, DEL DISTRITO	S/.	1,108,651.13	APROBADO	ALTO
51	VILLA MARIA DEL TRIUNFO	MUNICIPALIDAD PROVINCIAL DE LIMA	MUNICIPALIDAD PROVINCIAL DE LIMA	260651	MEJORAMIENTO DE VIAS DE ACCESO PEATONAL EN LAS ZONAS DE RIESGO EN LA PROLONG CA. 2 DE MAYO (TRAMO: CA. 2 DE MAYO - LT 10 MZ B1), CA. 8 DE OCTUBRE (TRAMO: PROLONG. CA 2 DE MAYO - CA. SN) SECTOR 1 DE MAYO Y PSJE. 3 (TRAMO: PSJE. 1 - CA. 7 DE JUNIO) SECTOR HUGO RICRA DEL AA.HH. HUGO RICRA DEL DISTRITO DE VILLA MARIA DEL TRIUNFO,	S/.	519,917.45	APROBADO	ALTO
52	VILLA MARIA DEL TRIUNFO	MUNICIPALIDAD PROVINCIAL DE LIMA	MUNICIPALIDAD PROVINCIAL DE LIMA	264977	MEJORAMIENTO DE LAS VIAS DE ACCESO PEATONAL EN EL PSJE. HUSARES DE JUNIN (M.Z. G, S Y J), PSJE. TARMA (M.Z. T Y L) Y PSJE. JOSE A. DE SUCRE (M.Z. F LT. 5 AL 9) EN EL SECTOR HUSARES DE JUNIN DEL A.H. P.I. LOS HEROES DE JOSE CARLOS MARIATEGUI, DISTRITO DE VILLA MARIA DEL TRIUNFO, PROVINCIA DE LIMA -	S/.	370,603.64	APROBADO	ALTO
53	VILLA MARIA DEL TRIUNFO	MUNICIPALIDAD PROVINCIAL DE LIMA	MUNICIPALIDAD PROVINCIAL DE LIMA	284319	MEJORAMIENTO DE TALUDES EN ZONAS DE RIESGO POR DESLIZAMIENTO EN EL PSJE. VIÑA DEL VALLE (M.Z. A, B, C Y O), PSJE. VIÑA DEL MAR (M.Z. H, I, J Y O), VIÑA DE LA COLINA MZ O LT.1, PSJE. S/N MZ O LT.3 Y ENTRE LT.1 Y LT.3 DE LA MZ. O, SECTOR LAS VIÑAS DEL VALLE DEL	S/.	6,597,051.00	APROBADO	ALTO
54	VILLA MARIA DEL TRIUNFO	MUNICIPALIDAD PROVINCIAL DE LIMA	MUNICIPALIDAD PROVINCIAL DE LIMA	278442	MEJORAMIENTO DE TALUDES EN ZONAS DE RIESGO POR DESLIZAMIENTO EN LOS PASAJES CRISTO REDENTOR, LOS PINOS, INMACULADA CONCEPCION, CALLES SAN ARACELLI Y SAN MIGUEL DEL A.H.CIUDAD DE GOSEN DEL DISTRITO DE VILLA MARIA DEL TRIUNFO,	S/.	2,619,062.00	APROBADO	ALTO
55	VILLA MARIA DEL TRIUNFO	MUNICIPALIDAD PROVINCIAL DE LIMA	MUNICIPALIDAD PROVINCIAL DE LIMA	290921	MEJORAMIENTO DE TALUDES EN LAS ZONAS DE RIESGO POR DESLIZAMIENTO EN LOS PSJES. 2 DE MAYO, SAN JOSE, LA AMISTAD, SANTA MERCEDES, LOS SAUCES Y CALLE LAS GARDENIAS EN EL ASENTAMIENTO HUMANO VILLA MARIA DEL TRIUNFO SECTOR ARENAL	S/.	2,561,671.00	APROBADO	ALTO
56	VILLA MARIA DEL TRIUNFO	MUNICIPALIDAD PROVINCIAL DE LIMA	MUNICIPALIDAD PROVINCIAL DE LIMA	299320	MEJORAMIENTO DE TALUDES Y VIAS DE ACCESOS PEATONALES EN ZONAS DE RIESGO POR DESLIZAMIENTO EN EL PSJE. HEROES DEL CENEPA Y PSJE. 1 DEL A.H. JOSÉ CARLOS MARIATEGUI VI ETAPA -SECTOR SAN GABRIEL ALTO DEL DISTRITO DE VILLA MARIA DEL	S/.	951,164.00	APROBADO	ALTO
57	VILLA MARIA DEL TRIUNFO	MUNICIPALIDAD PROVINCIAL DE LIMA	MUNICIPALIDAD PROVINCIAL DE LIMA	283219	MEJORAMIENTO DE TALUDES EN ZONAS DE RIESGO POR DESLIZAMIENTO EN LA CALLE SN FRENTE A LA MZ. 193 Y MZ. 199 (LOTE 1A) DEL P.J.V. JOSE CARLOS MARIATEGUI, ETAPA QUINTA, SECTOR VALLECITO ALTO DEL DISTRITO DE VILLA MARIA DEL TRIUNFO, PROVINCIA DE	S/.	635,709.11	APROBADO	ALTO
58	VILLA MARIA DEL TRIUNFO	MUNICIPALIDAD PROVINCIAL DE LIMA	MUNICIPALIDAD PROVINCIAL DE LIMA	293524	MEJORAMIENTO DE TALUDES Y VIAS DE ACCESO PEATONAL EN LAS ZONAS DE RIESGO EN LA CALLE LA MAR, PASAJE LAS GAVIOTAS, PASAJE LOS ZORZALES, PASAJE. S/N, DEL AA.HH. LAS GARDENIAS, DEL DISTRITO DE VILLA MARÍA DEL TRIUNFO, PROVINCIA DE LIMA - LIMA	S/.	1,208,517.00	APROBADO	ALTO

59	VILLA MARIA DEL TRIUNFO	MUNICIPALIDAD PROVINCIAL DE LIMA	MUNICIPALIDAD PROVINCIAL DE LIMA	293645	MEJORAMIENTO DE TALUDES Y VIAS DE ACCESO PEATONAL EN LAS ZONAS DE RIESGO DEL PASAJE LOS CLAVELES, LOS GERANIOS Y LOS JAZMINES DEL A.H. PEDREGALES ALTO DEL DISTRITO DE VILLA MARIA DEL TRIUNFO, PROVINCIA DE LIMA - LIMA	S/.	664,568.93	APROBADO	ALTO
60	VILLA MARIA DEL TRIUNFO	MUNICIPALIDAD PROVINCIAL DE LIMA	MUNICIPALIDAD PROVINCIAL DE LIMA	284786	MEJORAMIENTO DE VIAS DE ACCESO EN LAS ZONAS DE RIESGO POR DESLIZAMIENTO EN EL PSJE URANO, (ENTRE MZ D Y E), DESDE AV. SANTA ROSA HASTA AV. LOS VENCEDORES; Y EN EL PSJE SN (COSTADO DE MZ G) DESDE AV. SANTA ROSA HASTA AV. LOS PROCERES, EN EL DISTRITO DE VILLA MARIA DEL TRIUNFO, PROVINCIA DE LIMA - LIMA	S/.	279,315.60	APROBADO	ALTO
61	VILLA MARIA DEL TRIUNFO	MUNICIPALIDAD PROVINCIAL DE LIMA	MUNICIPALIDAD PROVINCIAL DE LIMA	265082	MEJORAMIENTO DE TALUDES Y VIAS DE ACCESO PEATONAL EN LAS ZONAS DE RIESGO EN LA CALLE LOS FRUTALES Y PSJE LAS MAGNOLIAS (M.Z. N) DEL PJ 25 DE DICIEMBRE Y AMPLIACION DE LA CALLE LOS FRUTALES, Y PSJE ALTO PERU Y D (M.Z. U) DEL DISTRITO DE VILLA MARIA DEL TRIUNFO, PROVINCIA DE LIMA - LIMA	S/.	444,963.44	EN FORMULACIÓN	ALTO
62	VILLA MARIA DEL TRIUNFO 7S.J.MIRAF	MUNICIPALIDAD PROVINCIAL DE LIMA	MUNICIPALIDAD PROVINCIAL DE LIMA	296632	MEJORAMIENTO DE TALUDES Y VIAS DE ACCESOS PEATONALES EN ZONAS DE RIESGO POR DESLIZAMIENTO EN LA CA. MARGINAL Y AV. INTEGRACION DEL A.H. LAS GARDENIAS DE LOS DISTRITOS VILLA MARIA DEL TRIUNFO Y SAN JUAN DE MIRAFLORES, PROVINCIA DE LIMA - LIMA	S/.	939,160.00	APROBADO	ALTO
63	ATE	REGION LIMA METROPOLITANA	MUNICIPALIDAD DISTRITAL DE ATE	297276	CREACION DE ESCALERAS EN LOS PASAJES S/N, 4, 6, 7 Y 8, DE LA ASOCIACIÓN DE POBLADORES DEL ASENTAMIENTO HUMANO LOS EUCALIPTOS, ZONA 06, SUB ZONA 02, DISTRITO DE ATE - LIMA - LIMA	S/.	294,759.68	OBSERVADO	MEDIO
64	ATE	MUNICIPALIDAD PROVINCIAL DE LIMA	MUNICIPALIDAD PROVINCIAL DE LIMA	295572	MEJORAMIENTO DE TALUDES Y VIAS DE ACCESO EN ZONAS DE RIESGO POR DESLIZAMIENTO PARA LAS ZONAS O, Q, Z DE LA COMUNIDAD AUTOGESTIONARIA DE HUAYCAN EN EL DISTRITO DE ATE, PROVINCIA DE LIMA - LIMA	S/.	2,171,200.00	APROBADO	MEDIO
65	VILLA MARIA DEL TRIUNFO	MUNICIPALIDAD PROVINCIAL DE LIMA	MUNICIPALIDAD PROVINCIAL DE LIMA	262351	MEJORAMIENTO DE VIAS DE ACCESO PEATONAL EN LAS ZONAS DE RIESGO EN LA CALLE SAN LUCAS (M.Z. C2), PASAJE. SAN ANTONIO (M.Z. D2), PASAJE. SAN JOSE (M.Z. G2) EN EL AA.HH EL PARAISO Y PROLONG. PASAJE. SAN JOSE (M.Z. A), PASAJE LAS ORQUIDEAS (M.Z. C) PASAJE SAN LUIS (M.Z. J) HASTA M.Z. F, EN EL DISTRITO DE VILLA MARIA DEL TRIUNFO, PROVINCIA DE LIMA - LIMA	S/.	629,889.85	APROBADO	MEDIO
66	VILLA MARIA DEL TRIUNFO	MUNICIPALIDAD PROVINCIAL DE LIMA	MUNICIPALIDAD PROVINCIAL DE LIMA	285168	MEJORAMIENTO DE TALUDES Y VIAS DE ACCESO PEATONAL EN LAS ZONAS DE RIESGO EN EL PASAJE 10 Y CALLE 1, SECTOR VALLE ALEGRE Y CALLE APURÍMAC (FRENTE A M.Z. C), PASAJE 1 Y PASAJE LAS MALVAS, SECTOR LOS ÁLAMOS, EN EL A.H. PL. LOS FORESTALES DEL DISTRITO DE VILLA MARIA DEL TRIUNFO, PROVINCIA DE LIMA - LIMA	S/.	2,121,359.00	APROBADO	MEDIO
67	VILLA MARIA DEL TRIUNFO	MUNICIPALIDAD PROVINCIAL DE LIMA	MUNICIPALIDAD PROVINCIAL DE LIMA	279786	MEJORAMIENTO DE TALUDES EN ZONAS DE RIESGO POR DESLIZAMIENTO EN LA CALLE VIRGEN DE LAS NIEVES (M.Z. G Y M.Z. I) Y PASAJE SN (M.Z. I), DEL AAHH. LOS ANGELES DEL PARAISO, DISTRITO DE VILLA MARIA DEL TRIUNFO, PROVINCIA DE LIMA - LIMA	S/.	491,869.14	APROBADO	MEDIO
68	VILLA MARIA DEL TRIUNFO	MUNICIPALIDAD PROVINCIAL DE LIMA	MUNICIPALIDAD PROVINCIAL DE LIMA	283211	MEJORAMIENTO DE TALUDES EN ZONAS DE RIESGO POR DESLIZAMIENTO EN LA CALLE B (M.Z. A, B, G) DEL A.H. BELLAVISTA DEL PARAISO ALTO DEL DISTRITO DE VILLA MARIA DEL TRIUNFO, PROVINCIA DE LIMA - LIMA	S/.	452,242.52	APROBADO	MEDIO
69	ATE	REGION LIMA METROPOLITANA	MUNICIPALIDAD DISTRITAL DE ATE	290845	CREACION DE MURO DE CONTENCIÓN EN LA MANZANA I Y PARQUE Nº 02 DEL PASAJE NITA PEREZ DE LA ASOCIACIÓN DE VIVIENDA LAS LOMAS DE AMAUTA, SECTOR I, ZONA 04 SUB ZONA 03, DISTRITO DE ATE - LIMA - LIMA	S/.	296,677.49	APROBADO	BAJO
70	ATE	REGION LIMA METROPOLITANA	MUNICIPALIDAD DISTRITAL DE ATE	290830	CREACION DE MURO DE CONTENCIÓN EN LA CALLE SAN JUAN BAUTISTA FRENTE A LAS MANZANA O, P Y Q DE LA ASOCIACIÓN DE VIVIENDA LAS LOMAS DE AMAUTA, SECTOR I, ZONA 04, SUB ZONA 03, DISTRITO DE ATE - LIMA - LIMA	S/.	296,517.49	APROBADO	BAJO

71	ATE	REGION LIMA METROPOLITANA	MUNICIPALIDAD DISTRITAL DE ATE	291263	CREACION DE MURO DE CONTENCIÓN EN EL PASAJES/N FRENTE A LAS MANZANAS F1, E1 Y JARDÍN 7, EN LA ASOCIACIÓN DE VIVIENDA LAS LOMAS DE AMAUTA, SECTOR I, ZONA 04, SUB ZONA 03, DISTRITO DE ATE - LIMA - LIMA	S/.	294,768.48	APROBADO	BAJO
72	ATE	REGION LIMA METROPOLITANA	MUNICIPALIDAD DISTRITAL DE ATE	286233	CREACION DE MURO DE CONTENCIÓN EN EL PASAJE LAS VIOLETAS MANZANA I - ÁREA DE EDUCACIÓN Y MANZANA J - PARQUE F, ENTRE EL PASAJE LOS HELECHOS Y EL PASAJE ALCE EN LA ASOCIACIÓN DE VIVIENDA LOS AMIGOS DE LA PAZ, ZONA 04 SUB ZONA 03, DISTRITO DE ATE - LIMA - LIMA	S/.	287,495.46	APROBADO	BAJO
73	ATE	REGION LIMA METROPOLITANA	MUNICIPALIDAD DISTRITAL DE ATE	291268	CREACION DE MURO DE CONTENCIÓN EN EL PASAJE MARIO VARGAS LLOSA FRENTE A LA MANZANA B' HASTA LA MANZANA A1 LOTE 5, DE LA ASOCIACIÓN DE VIVIENDA LAS LOMAS DE AMAUTA, SECTOR I, ZONA 04, SUB ZONA 03, DISTRITO DE ATE - LIMA - LIMA	S/.	283,818.87	APROBADO	BAJO
74	ATE	REGION LIMA METROPOLITANA	MUNICIPALIDAD DISTRITAL DE ATE	290148	CREACION DE MURO DE CONTENCIÓN EN LAS MANZANAS K, L Y ÁREA DE EDUCACIÓN EN LA AVENIDA 1, DE LA ASOCIACIÓN PRO VIVIENDA NUEVO HORIZONTE, ZONA 04, SUB ZONA 02, DISTRITO DE ATE - LIMA - LIMA	S/.	272,939.09	APROBADO	BAJO
75	ATE	REGION LIMA METROPOLITANA	MUNICIPALIDAD DISTRITAL DE ATE	290139	CREACION DE MURO DE CONTENCIÓN EN LAS MANZANAS B1, C1 Y E1, EN EL PASAJE S/N, DE LA ASOCIACIÓN PRO VIVIENDA NUEVO HORIZONTE, ZONA 04 SUB ZONA 02, DISTRITO DE ATE - LIMA - LIMA	S/.	271,530.49	APROBADO	BAJO
76	ATE	REGION LIMA METROPOLITANA	MUNICIPALIDAD DISTRITAL DE ATE	290374	CREACION DE MURO DE CONTENCIÓN EN LA MANZANA I, PASAJE SAN JUDAS TADEO ENTRE EL PASAJE 7 Y EL PASAJE SAN MARCOS, EN EL A.H. LA ESTRELLA AMPLIACION, ZONA 04, SUB ZONA 03, DISTRITO DE ATE - LIMA - LIMA	S/.	265,942.96	APROBADO	BAJO
77	ATE	REGION LIMA METROPOLITANA	MUNICIPALIDAD DISTRITAL DE ATE	290852	CREACION DE MURO DE CONTENCIÓN EN LAS MANZANAS C Y F DEL PASAJE JAVIER PEREZ DE CUELLAR EN LA ASOCIACIÓN DE VIVIENDA LAS LOMAS DE AMAUTA, SECTOR I, ZONA 04 SUB ZONA 03, DISTRITO DE ATE - LIMA - LIMA	S/.	236,417.16	APROBADO	BAJO
78	ATE	REGION LIMA METROPOLITANA	MUNICIPALIDAD DISTRITAL DE ATE	300459	CONSTRUCCION DE ESCALERAS EN LOS PASAJES ENRIQUE CONGRAINS, BRYCE ECHENIQUE Y PROLONGACION PASAJE SAN JUAN BAUTISTA, DE LA ASOCIACION DE VIVIENDA LAS LOMAS DE AMAUTA SECTOR 1, ZONA 04, SUB ZONA 03, DISTRITO DE ATE - LIMA - LIMA	S/.	442,884.03	APROBADO	BAJO
79	ATE	REGION LIMA METROPOLITANA	MUNICIPALIDAD DISTRITAL DE ATE	273644	CREACION DE ESCALERAS EN EL PASAJE 2, PASAJES SN ENTRE LOS PASAJE 8 Y CALLE PRINCIPAL 1, PASAJES SN ENTRE LA CALLE PRINCIPAL 1 Y PASAJE 7, PASAJE SN ENTRE LA MZNA K Y MZNA L, PASAJE ENTRE LA MZNA A Y EL AREA VERDE, PASAJES EN LA MANZANA M, MZNA N Y MEJORAMIENTO DE TALUDES Y VÍAS DE ACCESO	S/.	609,987.54	EN MODIFICACION	BAJO
80	SAN JUAN DE MIRAFLORES	MUNICIPALIDAD PROVINCIAL DE LIMA	MUNICIPALIDAD PROVINCIAL DE LIMA	291620	EN ZONAS DE RIESGO POR DESLIZAMIENTO EN LA CA. 12 (ENTRE LOS CIPRESES Y LOS NOGALES), CA. 14 (ENTRE CA. LOS CIPRESES Y LA CUMBRE) CA. LOS NOGALES (ENTRE CALLE 12 Y LA PAZ) Y CA. LOS CIPRESES (ENTRE CALLES 12 Y	S/.	2,099,904.00	APROBADO	BAJO
81	SAN MARTIN DE PORRES	MUNICIPALIDAD PROVINCIAL DE LIMA	MUNICIPALIDAD PROVINCIAL DE LIMA	309295	MEJORAMIENTO DE TALUDES Y VÍAS DE ACCESO EN ZONAS DE RIESGO DEL AA.HH. NUEVO AMANECER Y ALTOS NUEVO AMANECER, ZONA CERRO LA MILLA DISTRITO DE SAN MARTIN DE PORRES, PROVINCIA DE LIMA - LIMA	S/.	4,040,217.00	APROBADO	BAJO
82	SAN MARTIN DE PORRES	MUNICIPALIDAD PROVINCIAL DE LIMA	MUNICIPALIDAD PROVINCIAL DE LIMA	305754	MEJORAMIENTO DE TALUDES EN ZONAS DE RIESGO DE LA CALLE 14 DE FEBRERO DE LA ASOCIACIÓN DE VIVIENDA SAN VALENTÍN DEL CERRO LA MILLA Y DE LAS CALLES A Y B DEL AA.HH. PASAJE LA CRUZ DEL DISTRITO DE SAN MARTÍN DE PORRES, PROVINCIA DE LIMA - LIMA	S/.	2,539,799.00	APROBADO	BAJO
83	SAN MARTIN DE PORRES	MUNICIPALIDAD PROVINCIAL DE LIMA	MUNICIPALIDAD PROVINCIAL DE LIMA	307365	MEJORAMIENTO DE VÍAS DE ACCESO PEATONAL EN ZONAS DE RIESGO POR DESLIZAMIENTO EN EL PASAJE A Y B DEL AA.HH. VISTA ALEGRE A, ZONA CERRO LA MILLA DEL DISTRITO DE SAN MARTIN DE PORRES, PROVINCIA DE LIMA - LIMA	S/.	579,393.77	APROBADO	BAJO
84	SAN MARTIN DE PORRES	MUNICIPALIDAD PROVINCIAL DE LIMA	MUNICIPALIDAD PROVINCIAL DE LIMA	304976	MEJORAMIENTO DE VÍAS DE ACCESO PEATONAL EN LAS ZONAS DE RIESGO EN EL PSJE. A, PSJE. C Y PSJE. SN DE AA. HH. VISTA ALEGRE B, ZONA CERRO LA MILLA DEL DISTRITO SAN MARTIN DE PORRES, PROVINCIA DE LIMA - LIMA	S/.	389,262.73	APROBADO	BAJO
85	SAN MARTIN DE PORRES	MUNICIPALIDAD PROVINCIAL DE LIMA	MUNICIPALIDAD PROVINCIAL DE LIMA	310042	MEJORAMIENTO DE TALUDES EN ZONAS DE RIESGO EN LOS PJS PALMERAS, RUISEÑORES, VIOLETAS, GIRASOLES, GERANIOS, CLAVELES, FLORES Y CAMELIAS Y VÍA DE ACCESO DEL PJE. MARGARITA DE LA AS. DE POB. LOS JARDINES DE LA MILLA, ZONA CERRO LA MILLA DEL DISTRITO DE SAN	S/.	1670,855.00	PRESENTADO	BAJO

86	SAN MARTIN DE PORRES	MUNICIPALIDAD PROVINCIAL DE LIMA	MUNICIPALIDAD PROVINCIAL DE LIMA	304970	MEJORAMIENTO DE TALUDES EN ZONAS DE RIESGO POR DESLIZAMIENTO EN LA CALLE LOS JAZMINES DE PALAO, LOS CIPRECES DEL A.H. LA MILLA Y PJE. LOS VENCEDORES DEL A.H. LAMPA DE ORO III. ZONA CERRO LA MILLA, DEL DISTRITO	S/.	1407,927.00	PRESENTADO	BAJO	
87	SAN MARTIN DE PORRES	MUNICIPALIDAD PROVINCIAL DE LIMA	MUNICIPALIDAD PROVINCIAL DE LIMA	304975	MEJORAMIENTO DE TALUDES Y VIAS DE ACCESO EN ZONAS DE RIESGO POR DESLIZAMIENTO EN EL PSJE. A DEL A. H. KENNEDY ALTO, PSJE 8 DEL A. H. SANTA ROSA, PSJE 30 DE AGOSTO DEL A.H SANTA ROSA II Y PSJE 20 DEL A.	S/.	781,406.15	PRESENTADO	BAJO	
88	ATE	REGION LIMA METROPOLITANA	MUNICIPALIDAD DISTRITAL DE ATE	290269	H. VIRGEN DE LAS MERCEDES DE PALAO. ZONA CREACION MURO DE CONTENCIÓN EN LA MANZANA F, PASAJE VIRGEN DEL CARMEN ENTRE LOS PASAJES SAN MARCOS Y SAN LUCAS, EN EL A. H. LA ESTRELLA AMPLIACIÓN, ZONA 04, SUB ZONA 03, DISTRITO DE ATE - LIMA	S/.	295,914.11	APROBADO	PENDIENTE DE EVALUACION	
89	ATE	REGION LIMA METROPOLITANA	MUNICIPALIDAD DISTRITAL DE ATE	286227	CREACION DE MURO DE CONTENCIÓN EN EL PASAJE LAS VIOLETAS MANZANAS K, L Y M, ENTRE EL PASAJE ALCE Y EL PASAJE ANGEL EN LA ASOCIACIÓN DE VIVIENDA LOS AMIGOS DE LA PAZ, ZONA 04 SUB ZONA 03, DISTRITO DE ATE - LIMA	S/.	292,782.28	APROBADO	PENDIENTE DE EVALUACION	
90	PUCUSANA	MUNICIPALIDAD PROVINCIAL DE LIMA	MUNICIPALIDAD PROVINCIAL DE LIMA	293570	MEJORAMIENTO DE TALUDES Y VIAS DE ACCESO EN ZONAS DE RIESGO POR DESLIZAMIENTO PARA EL BARRIO ORGANIZACION VECINAL ALFONSO UGARTE PARTE ALTA Y ALEDAÑOS AL MIRADOR DEL AA.HH. AGRUPACION DE VIVIENDAS	S/.	1,262,669.00	APROBADO	PENDIENTE DE EVALUACION	
91	PUCUSANA	MUNICIPALIDAD PROVINCIAL DE LIMA	MUNICIPALIDAD PROVINCIAL DE LIMA	299408	AMPLIACION PUEBLO DE PUCUSANA. DISTRITO MEJORAMIENTO DE TALUDES EN LAS ZONAS DE RIESGO POR DESLIZAMIENTO EN EL PASAJE AYACUCHO (DEL LT 1 AL LT 6 DE LA MZ 30B-1) Y EN EL PASAJE SAN FERNANDO (DEL LT 13 AL LT 17 DE LA MZ 30A, LT 12 DE LA MZ 30A, DEL LT 1 AL LT 5 DE LA MZ XIVIA, DEL COMITE VECINAL	S/.	760,699.51	APROBADO	PENDIENTE DE EVALUACION	
92	PUCUSANA	MUNICIPALIDAD PROVINCIAL DE LIMA	MUNICIPALIDAD PROVINCIAL DE LIMA	300435	MEJORAMIENTO DE TALUDES Y VIAS DE ACCESO EN ZONAS DE RIESGO POR DESLIZAMIENTO, PARA EL BARRIO COMITÉ VECINAL CAJAMARCA PARTE ALTA Y BAJA Y BARRIO COMITÉ VECINAL SEÑOR DEL MAR DEL AA.HH. AGRUPACION DE VIVIENDAS AMPLIACION PUEBLO DE PUCUSANA.	S/.	1,705,210.00	OBSERVADO	PENDIENTE DE EVALUACION	
93	PUCUSANA	MUNICIPALIDAD PROVINCIAL DE LIMA	MUNICIPALIDAD PROVINCIAL DE LIMA	299489	MEJORAMIENTO DE TALUDES Y VIAS DE ACCESO EN ZONAS DE RIESGO POR DESLIZAMIENTO PARA EL BARRIO ORGANIZACION VECINAL PASAJE LOS HUERFANOS DEL AA.HH. AGRUPACION DE VIVIENDAS AMPLIACION PUEBLO DE PUCUSANA, DISTRITO DE PUCUSANA. PROVINCIA DE LIMA -	S/.	1,395,289.00	APROBADO	PENDIENTE DE EVALUACION	
94	PUNTA NEGRA	MUNICIPALIDAD PROVINCIAL DE LIMA	MUNICIPALIDAD PROVINCIAL DE LIMA	307293	MEJORAMIENTO DE TALUDES Y VIAS DE ACCESO EN LA CALLE B, TRAMO: CALLE ANDRES AVELINO CACERES-PSJE S/N, Y PSJE S/N, TRAMO: PSJE S/N- CALLE LOS ALAMOS, DE LA ASOCIACIÓN Y PROGRAMAS DE VIVIENDA SOCIAL LAS LOMAS DE PUNTA NEGRA. DISTRITO DE PUNTA NEGRA.	S/.	2,107,523.00	APROBADO	PENDIENTE DE EVALUACION	
95	VILLA MARIA DEL TRIUNFO	MUNICIPALIDAD PROVINCIAL DE LIMA	MUNICIPALIDAD PROVINCIAL DE LIMA	262141	MEJORAMIENTO DE TALUDES EN ZONAS DE RIESGO POR DESLIZAMIENTO EN LA CALLE MIGUEL GRAU (M.Z. A, M.Z. B, M.Z. C, M.Z. D Y M.Z. E) DEL AA.HH. NUEVA GENERACION DEL PARAISO, DISTRITO DE VILLA MARIA DEL TRIUNFO, PROVINCIA DE LIMA - LIMA	S/.	1,064,525.53	APROBADO	PENDIENTE DE EVALUACION	
96	VILLA MARIA DEL TRIUNFO	MUNICIPALIDAD PROVINCIAL DE LIMA	MUNICIPALIDAD PROVINCIAL DE LIMA	263884	MEJORAMIENTO DE VIAS DE ACCESO EN ZONAS DE RIESGO DEL AA.HH. VILLA MARÍA DEL TRIUNFO SECT. ASOC. CENTRAL UNIFICADA COMITÉ 1, DISTRITO DE VILLA MARÍA DEL TRIUNFO, PROVINCIA DE LIMA - LIMA	S/.	2,106,578.00	EN FORMULACIÓN	PENDIENTE DE EVALUACION	
97	CHORRILLOS	MUNICIPALIDAD PROVINCIAL DE LIMA	MUNICIPALIDAD DISTRITAL DE CHORRILLOS	283926	INSTALACION DEL SERVICIO DE PREVENCIÓN Y REDUCCION DE RIESGO CONTRA DESLIZAMIENTOS Y DESPRENDIMIENTO DE ROCAS UBICADO POR INMEDIACIONES DEL MORRO SOLAR DE LA CIUDAD DE CHORRILLOS, DISTRITO DE CHORRILLOS - LIMA - LIMA	S/.	9,750,301.00	APROBADO	PENDIENTE DE EVALUACION	
98	SIN DETERMINAR	MUNICIPALIDAD PROVINCIAL DE LIMA	MUNICIPALIDAD PROVINCIAL DE LIMA		MEJORAMIENTO DE LA CAPACIDAD COOPERATIVA DEL SERVICIO DE PREVENCIÓN Y ATENCIÓN DE DESASTRES DE LA MML- RIO LURIN			EN FORMULACIÓN		
99	SIN DETERMINAR	MUNICIPALIDAD PROVINCIAL DE LIMA	MUNICIPALIDAD PROVINCIAL DE LIMA		MEJORAMIENTO DE LA CAPACIDAD COOPERATIVA DEL SERVICIO DE PREVENCIÓN Y ATENCIÓN DE DESASTRES DE LA MML- RIO CHILLON			EN FORMULACIÓN		
100	SIN DETERMINAR	MUNICIPALIDAD PROVINCIAL DE LIMA	MUNICIPALIDAD PROVINCIAL DE LIMA		MEJORAMIENTO DE LA CAPACIDAD COOPERATIVA DEL SERVICIO DE PREVENCIÓN Y ATENCIÓN DE DESASTRES DE LA MML- RIO RIMAC			EN FORMULACIÓN		
TOTAL							S/.	128,809,250.52		

ANEXO N° 2

PROYECTOS SUSTENTADOS SEGÚN RIESGO VALIDADOS POR EL CISMID E INDECI

PROYECTOS SUSTENTADOS SEGÚN RIESGO VALIDADOS POR CISMID E INDECI									
N°	DISTRITO	UNIDAD EJECUTORA DE PIP	UNIDAD FORMULADORA DE PIP	Código SNIP	NOMBRE DE PROYECTO DE INVERSIÓN PÚBLICA	MONTO VIABLE		SITUACIÓN	NIVEL DE RIESGO SISMICO
1	CARABAYLLO	MUNICIPALIDAD PROVINCIAL DE LIMA	MUNICIPALIDAD PROVINCIAL DE LIMA	277774	MEJORAMIENTO DE TALUDES EN LAS ZONAS DE RIESGO POR DESLIZAMIENTO DEL AA.HH. JARDINES DE CARABAYLLO SECTOR LA QUEBRADA DEL DISTRITO DE CARABAYLLO, PROVINCIA DE LIMA - LIMA	S/.	4,603,259.00	APROBADO	MUY ALTO
2	CARABAYLLO	MUNICIPALIDAD PROVINCIAL DE LIMA	MUNICIPALIDAD PROVINCIAL DE LIMA	274305	MEJORAMIENTO DE TALUDES Y VIAS DE ACCESO EN ZONAS DE RIESGO POR DESLIZAMIENTO DEL AA.HH. 1 DE NOVIEMBRE DEL DISTRITO DE CARABAYLLO, PROVINCIA DE LIMA - LIMA	S/.	2,082,223.00	APROBADO	MUY ALTO
3	CARABAYLLO	MUNICIPALIDAD PROVINCIAL DE LIMA	MUNICIPALIDAD PROVINCIAL DE LIMA	306391	MEJORAMIENTO DE TALUDES Y VÍAS DE ACCESO EN ZONAS DE RIESGO POR DESLIZAMIENTO EN LA AV. 28 DE JULIO, CA. EL PARAÍSO, PASAJES MIRAFLORES, CORAZÓN DE JESÚS Y SANTA ROSA DEL AA.HH. LAS PALMERAS DE LOMAS DE CARABAYLLO, DISTRITO DE CARABAYLLO, PROVINCIA DE LIMA - LIMA	S/.	2,055,960.00	APROBADO	MUY ALTO
4	COMAS	MUNICIPALIDAD PROVINCIAL DE LIMA	MUNICIPALIDAD PROVINCIAL DE LIMA	258224	MEJORAMIENTO DE TALUDES Y VÍAS DE ACCESO EN LAS ZONAS DE RIESGOS EN EL P.J. CARMEN ALTO SEÑOR DE LOS MILAGROS II ETAPA, PSJ. S/N M.Z. F.A.H. DIOS AMOR, Y LÍMITE PSJE. LOS GIRASOLES ALTURA DEL LT. 8 MZ 64A AL LT. 7 MZ. 74A DEL P.J. EL CARMEN, EN EL DISTRITO DE COMAS, PROVINCIA DE LIMA - LIMA	S/.	3,751,476.00	APROBADO	MUY ALTO
5	CARABAYLLO	MUNICIPALIDAD PROVINCIAL DE LIMA	MUNICIPALIDAD PROVINCIAL DE LIMA	296162	MEJORAMIENTO DE TALUDES Y VÍAS DE ACCESO EN EL COMITÉ 43, COMITÉ 39, COMITÉ 43A, COMITÉ 41, COMITÉ 42, COMITÉ 34, COMITÉ 38 DE LA III ZONA Y EN EL COMITÉ 36A DE LA IV ZONA DEL PP.JJ. EL PROGRESO DEL DISTRITO DE CARABAYLLO, PROVINCIA DE LIMA - LIMA	S/.	6,885,890.00	APROBADO	MUY ALTO
6	CARABAYLLO	MUNICIPALIDAD PROVINCIAL DE LIMA	MUNICIPALIDAD PROVINCIAL DE LIMA	295268	MEJORAMIENTO DE TALUDES Y VIAS DE ACCESO EN ZONAS DE RIESGO EN LA CA. LOS GIRASOLES, PS. LAS VIOLETAS, PS. LOS HELECHOS, PS. SN, PS. LOS LAURELES, PROL. JR ICA, PROL. JR ROSA DE LAS AMERICAS, PS. JOSE PARDO, JR LAS LOMAS, PS. LA ROSA, PS. 47, PS. UCAYALI, PS. 23 DE MAYO, PS. SAN IGNACIO, JR PETIT THOUARS DEL A.H. RAUL PORRAS BARRENECHEA DEL DISTRITO DE CARABAYLLO, PROVINCIA DE LIMA - LIMA	S/.	5,298,874.00	APROBADO	MUY ALTO
7	CARABAYLLO	MUNICIPALIDAD PROVINCIAL DE LIMA	MUNICIPALIDAD PROVINCIAL DE LIMA	303695	MEJORAMIENTO DE TALUDES Y VIAS DE ACCESO EN ZONAS DE RIESGO POR DESLIZAMIENTO EN EL PSJE A, PSJE D, PSJE LA RIBERA, PSJE S/N, JR. ANTONIO RAIMONDY, CALLE 1 Y CALLE ENRIQUE LÓPEZ ALBUJAR DEL AA.HH. P.I. PUEBLOS UNIDOS PARA EL DESARROLLO SECTOR 2 DEL DISTRITO DE CARABAYLLO, PROVINCIA DE LIMA - LIMA	S/.	1,939,526.00	APROBADO	MUY ALTO
8	COMAS	MUNICIPALIDAD PROVINCIAL DE LIMA	MUNICIPALIDAD PROVINCIAL DE LIMA	234180	INSTALACION DE INFRAESTRUCTURA DE PREVENCION DE RIESGOS EN LADERAS Y ACCESOS PEATONALES DEL ASENTAMIENTO HUMANO NUEVA GENERACIÓN 2000, DISTRITO DE COMAS, PROVINCIA DE LIMA - LIMA	S/.	1,176,616.44	APROBADO	MUY ALTO

9	COMAS	MUNICIPALIDAD PROVINCIAL DE LIMA	MUNICIPALIDAD PROVINCIAL DE LIMA	249375	MEJORAMIENTO DE LAS VIAS DE ACCESO PEATONAL EN LAS ZONAS ALTAS DEL ASENTAMIENTO HUMANO AÑO NUEVO ZONA A SECTOR 6 DE MARZO EN EL DISTRITO DE COMAS, PROVINCIA DE LIMA - LIMA	S/. 536,801.77	APROBADO	MUY ALTO
10	COMAS	MUNICIPALIDAD PROVINCIAL DE LIMA	MUNICIPALIDAD PROVINCIAL DE LIMA	304965	MEJORAMIENTO DE TALUDES Y VIAS DE ACCESO PEATONAL EN LOS AH SANTÍSIMA CRUZ DE MAYO, SAGRADA FAMILIA, SAN MARTÍN DE PORRES, LOS CLAVELES, COLLIQUE QUINTO SECT, COLLIQUE CUARTO SECT LOS CLAVELES COMITÉ 52, NUEVA UNIÓN CUARTA ZONA, LAS ROCAS DE COLLIQUE Y LAS BRISAS EN EL DISTRITO DE	S/. 4,339,749.00	APROBADO	MUY ALTO
11	CARABAYLLO	REGION LIMA METROPOLITANA	MUNICIPALIDAD DISTRITAL DE CARABAYLLO	259683	INSTALACION DEL SERVICIO DE PROTECCIÓN DE ÁREAS AGRÍCOLAS CONTRA INUNDACIONES EN LA LOCALIDAD DE HUATOCAY , SECTOR HUATOCAY ALTO DE LA MARGEN DERECHA DEL RIO CHILLÓN, DISTRITO DE CARABAYLLO - LIMA - LIMA	S/. 1,844,795.00	APROBADO	MUY ALTO
12	CARABAYLLO	REGION LIMA METROPOLITANA	MUNICIPALIDAD DISTRITAL DE CARABAYLLO	259752	INSTALACION DEL SERVICIO DE PROTECCION DE AREAS AGRICOLAS CONTRA INUNDACIONES EN LA LOCALIDAD DE HUATOCAY , SECTOR OLFAS DE LA MARGEN DERECHA DEL RÍO CHILLÓN, DISTRITO DE CARABAYLLO - LIMA - LIMA	S/. 1,828,567.00	APROBADO	MUY ALTO
13	CARABAYLLO	MUNICIPALIDAD PROVINCIAL DE LIMA	MUNICIPALIDAD PROVINCIAL DE LIMA	237164	INSTALACION DEL SERVICIO DE PROTECCION RIBEREÑA EN EL SECTOR CHAPERITO EN EL CAUCE DEL RIO CHILLON, PROVINCIA DE LIMA - LIMA	S/. 7,525,975.00	APROBADO	MUY ALTO
14	CARABAYLLO	MUNICIPALIDAD PROVINCIAL DE LIMA	MUNICIPALIDAD PROVINCIAL DE LIMA	237421	INSTALACION DEL SERVICIO DE PROTECCION RIBEREÑA EN EL SECTOR CHOCAS MEDIO EN EL CAUCE DEL RIO CHILLON, PROVINCIA DE LIMA - LIMA	S/. 2,640,425.00	APROBADO	MUY ALTO
15	PACHACAMAC	MUNICIPALIDAD PROVINCIAL DE LIMA	MUNICIPALIDAD PROVINCIAL DE LIMA	308387	MEJORAMIENTO DE TALUDES Y VIAS DE ACCESO EN ZONAS DE RIESGO DEL CENTRO POBLADO RURAL LOS HUERTOS DE MANCHAY SECTOR VILLA HERMOSA, DISTRITO DE PACHACAMAC, PROVINCIA DE LIMA - LIMA	S/. 3,919,553.00	APROBADO	MUY ALTO
16	PACHACAMAC	MUNICIPALIDAD PROVINCIAL DE LIMA	MUNICIPALIDAD PROVINCIAL DE LIMA	305856	MEJORAMIENTO DE TALUDES EN ZONAS DE RIESGO - AV. LOS PINOS, CALLE LOS FICUS, AV. LOS EUCALIPTOS, CALLE LOS ROSALES Y CALLE 3 DEL CENTRO POBLADO RURAL LOS HUERTOS DE MANCHAY SECTOR LA PRADERA DEL DISTRITO DE PACHACAMAC, PROVINCIA DE LIMA - LIMA	S/. 3,373,020.00	APROBADO	MUY ALTO
17	PACHACAMAC	MUNICIPALIDAD PROVINCIAL DE LIMA	MUNICIPALIDAD PROVINCIAL DE LIMA	308534	MEJORAMIENTO DE TALUDES Y VÍAS DE ACCESOS EN ZONAS DE RIESGO DEL AA.HH. PORTADA DE MANCHAY II AMPLIACIÓN SECTOR SAN PABLO MIRADOR - DISTRITO DE PACHACAMAC, PROVINCIA DE LIMA - LIMA	S/. 2,957,560.00	APROBADO	MUY ALTO

18	PACHACAMAC	MUNICIPALIDAD PROVINCIAL DE LIMA	MUNICIPALIDAD PROVINCIAL DE LIMA	307426	MEJORAMIENTO DE TALUDES EN ZONAS DE RIESGO DEL C.P.R. LOS HUERTOS DE MANCHAY EN LA CALLE 01 (DESDE LA CALLE LA PERLA HASTA LA CALLE 04) DEL SECTOR LAS LOMAS Y EN LA AV. BELLA ESMERALDA DEL SECTOR BELLA ESMERALDA, DEL DISTRITO DE PACHACAMAC, PROVINCIA DE LIMA - LIMA	S/. 1,055,713.98	APROBADO	MUY ALTO
19	PACHACAMAC	MUNICIPALIDAD PROVINCIAL DE LIMA	MUNICIPALIDAD PROVINCIAL DE LIMA	304439	MEJORAMIENTO DE TALUDES Y VIAS DE ACCESO EN ZONAS DE RIESGO POR DESLIZAMIENTO EN PJE 1 (CA 9 -AV. V MALAZQUEZ), PJE 6, (LT.12 Y 16 - MZ. B1), PJE 17, (PJE 7 Y 19) Y PJE LAS PONCIANAS (LT 11 Y 18) EN A.H. PORTADA DE MANCHAY, PORTADA DE MANCHAY II SECTOR A Y PORTADA DE MANCHAY AMPLIACION IRA ETARA, DISTRITO DE PACHACAMAC, PROVINCIA DE LIMA - LIMA	S/. 434,144.10	APROBADO	MUY ALTO
20	PACHACAMAC	MUNICIPALIDAD PROVINCIAL DE LIMA	MUNICIPALIDAD PROVINCIAL DE LIMA	307271	MEJORAMIENTO DE TALUDES EN PROLONGACION CALLE LOS PONCIANOS, TRAMO: LOTE 1 MZ. D- LOTES 08 Y 09 MZ.A DEL CPR LA MESETA DEL DISTRITO DE PACHACAMAC, PROVINCIA DE LIMA - LIMA	S/. 296,594.03	APROBADO	MUY ALTO
21	PACHACAMAC	MUNICIPALIDAD PROVINCIAL DE LIMA	MUNICIPALIDAD PROVINCIAL DE LIMA	309804	MEJORAMIENTO DE TALUDES Y VIAS DE ACCESO PEATONAL EN ZONAS DE RIESGOS POR DESLIZAMIENTO EN CPR LOS HUERTOS DE MANCHAY, SECTOR SANTA ROSA; DISTRITO DE PACHACAMAC, PROVINCIA DE LIMA - LIMA	S/. 1,376,101.00	APROBADO	MUY ALTO
22	PACHACAMAC	MUNICIPALIDAD PROVINCIAL DE LIMA	MUNICIPALIDAD PROVINCIAL DE LIMA	304492	MEJORAMIENTO EN ZONAS DE RIESGO DE LOS AA.HH PORTADA DE MANCHAY II AMPLIACION SECTOR LOS ANGELES CALLE ANDRÉS A. CACERES Y CALLE LA RINCONADA; Y PORTADA DE MANCHAY II AMPLIACION SECTOR LAS MERCEDES, PASAJE A CALLE X, CALLE Y CALLE 4 CALLE 15 Y CALLE 17- DISTRITO DE PACHACAMAC	S/. 1,202,679.00	APROBADO	MUY ALTO
23	PACHACAMAC	MUNICIPALIDAD PROVINCIAL DE LIMA	MUNICIPALIDAD PROVINCIAL DE LIMA	309299	MEJORAMIENTO DE TALUDES Y VIAS DE ACCESO EN ZONAS DE RIESGO DEL C.P.R. LOS HUERTOS DE MANCHAY EN EL PSJE S/N (CASUARINAS Y LOSA DEPORTIVA), PSJE S/N(LOSA DEPORTIVA Y MZ A) Y EN EL PSJE SAN JOSÉ (CALLE 57 A CALLE LAS MARIAS) DEL SECTOR K LOS JARDINES, DISTRITO DE PACHACAMAC, PROVINCIA DE LIMA - LIMA	S/. 645,040.70	APROBADO	MUY ALTO
24	PACHACAMAC	MUNICIPALIDAD PROVINCIAL DE LIMA	MUNICIPALIDAD PROVINCIAL DE LIMA	310338	MEJORAMIENTO DE TALUDES EN ZONAS DE RIESGO POR DESLIZAMIENTO EN LA CA. SAN JERÓNIMO ENTRE CA. SAN PEDRO Y CA. SAN JOSÉ DEL CPR LOS HUERTOS DE MANCHAY SECTOR UPIS CORAZÓN DE JESÚS, DISTRITO DE PACHACAMAC,, PROVINCIA DE LIMA - LIMA	S/. 564,015.81	APROBADO	MUY ALTO
25	PACHACAMAC	MUNICIPALIDAD PROVINCIAL DE LIMA	MUNICIPALIDAD PROVINCIAL DE LIMA	311026	MEJORAMIENTO DE TALUDES EN CALLE S/N, TRAMO LOTE 9 MZ.R19-LOTE 14 MZ. R19 DEL CPC LOS HUERTOS DE MANCHAY SECTOR LOS ALAMOS, DISTRITO DE PACHACAMAC, PROVINCIA DE LIMA - LIMA	S/. 335,659.31	APROBADO	MUY ALTO
26	PUNTE PIEDRA	MUNICIPALIDAD PROVINCIAL DE LIMA	MUNICIPALIDAD PROVINCIAL DE LIMA	307329	INSTALACION DEL SERVICIO DE PROTECCION RIBEREÑA EN LA MARGEN DERECHA DEL RIO CHILLON EN EL SECTOR HUERTOS DE CHILLON, PROVINCIA DE LIMA - LIMA	S/. 5,032,554.00	PRESENTADO	MUY ALTO

27	SAN JUAN DE LURIGANCHO	MUNICIPALIDAD PROVINCIAL DE LIMA	MUNICIPALIDAD PROVINCIAL DE LIMA	273524	MEJORAMIENTO DE TALUDES Y VIAS DE ACCESO EN ZONAS DE RIESGO POR DESLIZAMIENTO DEL AA.HH. JOSÉ CARLOS MARIÁTEGUI AMPLIACIÓN V ETAPA SECTOR AMPLIACIÓN U 11 DEL DISTRITO DE SAN JUAN DE LURIGANCHO, PROVINCIA DE LIMA - LIMA	S/. 1,951,842.00	APROBADO	MUY ALTO
28	SAN JUAN DE LURIGANCHO	MUNICIPALIDAD PROVINCIAL DE LIMA	MUNICIPALIDAD PROVINCIAL DE LIMA	270550	MEJORAMIENTO DE TALUDES EN ZONAS DE RIESGO DE LA CALLE INCA GARCILASO DE LA VEGA, PASAJE 11 (ENTRE MZ. K LTE. 1-2), PASAJE S/N (ENTRE PJE. 14 Y 15) Y PASAJES S/N (ENTRE PJE. 11 Y MZ. J LTE. 3) DEL A.H. PROY. INTEG. DE LA ZONA VII PARCELA B, DEL DISTRITO DE SAN JUAN DE LURIGANCHO, PROVINCIA DE LIMA - LIMA	S/. 1,831,407.00	APROBADO	MUY ALTO
29	SAN JUAN DE LURIGANCHO	MUNICIPALIDAD PROVINCIAL DE LIMA	MUNICIPALIDAD PROVINCIAL DE LIMA	273480	MEJORAMIENTO DE TALUDES Y VIAS DE ACCESO EN ZONAS DE RIESGO POR DESLIZAMIENTO EN CIUDAD MARISCAL CÁCERES SECTOR III Y AGRUPACIÓN FAMILIAR NUEVA GENERACIÓN MZ U AMPLIACIÓN A Y B DEL DISTRITO DE SAN JUAN DE LURIGANCHO, PROVINCIA DE LIMA - LIMA	S/. 1,665,796.00	APROBADO	MUY ALTO
30	SAN JUAN DE LURIGANCHO	MUNICIPALIDAD PROVINCIAL DE LIMA	MUNICIPALIDAD PROVINCIAL DE LIMA	268743	MEJORAMIENTO DE TALUDES EN ZONAS DE RIESGO EN CIUDAD MARISCAL CACERES - AREA REMANENTE, AREA FRACCION 9, SECTOR AGRUPACION FAMILIAR Q26 A, EN LOS PASAJES 1 Y 9, ENTRE LA MZ. G, J Y K, DISTRITO DE SAN JUAN DE LURIGANCHO, PROVINCIA DE LIMA - LIMA	S/. 590,870.52	APROBADO	MUY ALTO
31	SAN JUAN DE LURIGANCHO	MUNICIPALIDAD PROVINCIAL DE LIMA	MUNICIPALIDAD PROVINCIAL DE LIMA	266178	MEJORAMIENTO DE LAS VIAS DE ACCESO PEATONAL EN LAS ZONAS ALTAS DEL ASENTAMIENTO HUMANO UNION PROGRESISTA DE LA ESPERANZA, SECTOR PROLONGACION AMAUTA, DISTRITO DE SAN JUAN DE LURIGANCHO, PROVINCIA DE LIMA - LIMA	S/. 590,407.71	APROBADO	MUY ALTO
32	SAN JUAN DE LURIGANCHO	MUNICIPALIDAD PROVINCIAL DE LIMA	MUNICIPALIDAD PROVINCIAL DE LIMA	277191	MEJORAMIENTO DE TALUDES Y VIAS DE ACCESO EN ZONAS DE RIESGO POR DESLIZAMIENTO, CALLE S/N (LT. N8), PJE 2, CALLE JERUSALÉN, PJE S/N (LT. E37), (A31 Y A46) Y PJE 6 DEL SECTOR CRISTO REY; CALLE S/N (LT. D1) DEL SECTOR LA FLORIDA Y EN EL PASAJE SAN LUCAS, SECTOR MARÍA DE JESÚS, DEL AA.HH. R I NUEVO SAN JUAN, PARCELA A	S/. 3,200,007.00	APROBADO	MUY ALTO
33	SAN JUAN DE LURIGANCHO	MUNICIPALIDAD PROVINCIAL DE LIMA	MUNICIPALIDAD PROVINCIAL DE LIMA	279709	MEJORAMIENTO DE TALUDES Y VIAS DE ACCESO EN ZONAS DE RIESGO EN PJS. EL MANANTIAL Y EL RIO EN LA AMP. BA Y PJ. PRINCIPAL EN LA AMP. TS DE LA PARCELA 7 DEL A.H. JOSÉ C. MARIÁTEGUI AMP. V ETAPA Y CA. SAN MARTIN (PRINCIPAL) A.F. SUPER SIII Y 24 DE JUNIO DEL DISTRITO SAN JUAN DE LURIGANCHO, PROVINCIA DE LIMA - LIMA	S/. 2,690,731.00	APROBADO	MUY ALTO
34	SAN JUAN DE LURIGANCHO	MUNICIPALIDAD PROVINCIAL DE LIMA	MUNICIPALIDAD PROVINCIAL DE LIMA	277649	MEJORAMIENTO DE TALUDES Y VIAS DE ACCESO EN ZONAS DE RIESGO POR DESLIZAMIENTO EN EL AA.HH. JOSÉ CARLOS MARIÁTEGUI AMPLIACIÓN V ETAPA SECTORES AMPLIACIÓN W3 Y LOS ALAMOS Y AGRUPACIÓN FAMILIAR 21 DE ENERO DEL DISTRITO DE S.J.L., PROVINCIA DE LIMA - LIMA	S/. 2,600,442.00	APROBADO	MUY ALTO
35	SAN JUAN DE LURIGANCHO	MUNICIPALIDAD PROVINCIAL DE LIMA	MUNICIPALIDAD PROVINCIAL DE LIMA	279008	MEJORAMIENTO DE TALUDES Y VIAS DE ACCESO EN ZONAS DE RIESGO POR DESLIZAMIENTO EN LOS PASAJES 2,4 Y CALLES 1 (MZ. A, B, C, D, F,G) ,2 (MZ. E, F Y G) A.H. JULIO C. TELLO Y EN LOS PASAJES B Y 2 DE LA AMPLIACIÓN DE LAS MZ. N Y Ñ, A.H. JAVIER PÉREZ DE CUELLAR, DEL DISTRITO DE SAN JUAN DE LURIGANCHO, PROVINCIA DE LIMA - LIMA	S/. 2,301,530.00	APROBADO	MUY ALTO

27	SAN JUAN DE LURIGANCHO	MUNICIPALIDAD PROVINCIAL DE LIMA	MUNICIPALIDAD PROVINCIAL DE LIMA	273524	MEJORAMIENTO DE TALUDES Y VIAS DE ACCESO EN ZONAS DE RIESGO POR DESLIZAMIENTO DEL AA.HH. JOSÉ CARLOS MARIÁTEGUI AMPLIACIÓN V ETAPA SECTOR AMPLIACIÓN U 11 DEL DISTRITO DE SAN JUAN DE LURIGANCHO, PROVINCIA DE LIMA - LIMA	S/. 1,951,842.00	APROBADO	MUY ALTO
28	SAN JUAN DE LURIGANCHO	MUNICIPALIDAD PROVINCIAL DE LIMA	MUNICIPALIDAD PROVINCIAL DE LIMA	270550	MEJORAMIENTO DE TALUDES EN ZONAS DE RIESGO DE LA CALLE INCA GARCILASO DE LA VEGA, PASAJE 11 (ENTRE MZ. K LTE. 1-2), PASAJE S/N (ENTRE PJE. 14 Y 15) Y PASAJE S/N (ENTRE PJE. 11 Y MZ. J LTE. 3) DEL A.H. PROY. INTEG. DE LA ZONA VII PARCELA B, DEL DISTRITO DE SAN JUAN DE LURIGANCHO, PROVINCIA DE LIMA - LIMA	S/. 1,831,407.00	APROBADO	MUY ALTO
29	SAN JUAN DE LURIGANCHO	MUNICIPALIDAD PROVINCIAL DE LIMA	MUNICIPALIDAD PROVINCIAL DE LIMA	273480	MEJORAMIENTO DE TALUDES Y VIAS DE ACCESO EN ZONAS DE RIESGO POR DESLIZAMIENTO EN CIUDAD MARISCAL CÁCERES SECTOR III Y AGRUPACIÓN FAMILIAR NUEVA GENERACIÓN MZ U AMPLIACIÓN A Y B DEL DISTRITO DE SAN JUAN DE LURIGANCHO, PROVINCIA DE LIMA - LIMA	S/. 1,665,796.00	APROBADO	MUY ALTO
30	SAN JUAN DE LURIGANCHO	MUNICIPALIDAD PROVINCIAL DE LIMA	MUNICIPALIDAD PROVINCIAL DE LIMA	268743	MEJORAMIENTO DE TALUDES EN ZONAS DE RIESGO EN CIUDAD MARISCAL CACERES - AREA REMANENTE, AREA FRACCION 9, SECTOR AGRUPACION FAMILIAR Q26 A, EN LOS PASAJES 1 Y 9, ENTRE LA MZ. G, J Y K, DISTRITO DE SAN JUAN DE LURIGANCHO, PROVINCIA DE LIMA - LIMA	S/. 590,870.52	APROBADO	MUY ALTO
31	SAN JUAN DE LURIGANCHO	MUNICIPALIDAD PROVINCIAL DE LIMA	MUNICIPALIDAD PROVINCIAL DE LIMA	266178	MEJORAMIENTO DE LAS VIAS DE ACCESO PEATONAL EN LAS ZONAS ALTAS DEL ASENTAMIENTO HUMANO UNION PROGRESISTA DE LA ESPERANZA, SECTOR PROLONGACION AMAUTA, DISTRITO DE SAN JUAN DE LURIGANCHO, PROVINCIA DE LIMA - LIMA	S/. 590,407.71	APROBADO	MUY ALTO
32	SAN JUAN DE LURIGANCHO	MUNICIPALIDAD PROVINCIAL DE LIMA	MUNICIPALIDAD PROVINCIAL DE LIMA	277191	MEJORAMIENTO DE TALUDES Y VIAS DE ACCESO EN ZONAS DE RIESGO POR DESLIZAMIENTO, CALLE S/N (LT. Ñ8), PJE 2, CALLE JERUSALÉN, PJE S/N (LT. E37), (A31 Y A46) Y PJE 6 DEL SECTOR CRISTO REY; CALLE S/N (LT. D1) DEL SECTOR LA FLORIDA Y EN EL PASAJE SAN LUCAS, SECTOR MARÍA DE JESÚS, DEL AA.HH. EL NUEVO SAN JUAN, PARCELA A	S/. 3,200,007.00	APROBADO	MUY ALTO
33	SAN JUAN DE LURIGANCHO	MUNICIPALIDAD PROVINCIAL DE LIMA	MUNICIPALIDAD PROVINCIAL DE LIMA	279709	MEJORAMIENTO DE TALUDES Y VIAS DE ACCESO EN ZONAS DE RIESGO EN PJS. EL MANANTIAL Y EL RIO EN LA AMP. BA Y PJ. PRINCIPAL EN LA AMP. T5 DE LA PARCELA 7 DEL A.H. JOSÉ C. MARIÁTEGUI AMP. V ETAPA Y CA. SAN MARTIN (PRINCIPAL) A.F. SUPER SIII Y 24 DE JUNIO DEL DISTRITO SAN JUAN DE LURIGANCHO, PROVINCIA DE LIMA - LIMA	S/. 2,690,731.00	APROBADO	MUY ALTO
34	SAN JUAN DE LURIGANCHO	MUNICIPALIDAD PROVINCIAL DE LIMA	MUNICIPALIDAD PROVINCIAL DE LIMA	277649	MEJORAMIENTO DE TALUDES Y VIAS DE ACCESO EN ZONAS DE RIESGO POR DESLIZAMIENTO EN EL AA.HH. JOSÉ CARLOS MARIÁTEGUI AMPLIACIÓN V ETAPA SECTORES AMPLIACIÓN W3 Y LOS ALAMOS Y AGRUPACIÓN FAMILIAR 21 DE ENERO DEL DISTRITO DE S.J.L., PROVINCIA DE LIMA - LIMA	S/. 2,600,442.00	APROBADO	MUY ALTO
35	SAN JUAN DE LURIGANCHO	MUNICIPALIDAD PROVINCIAL DE LIMA	MUNICIPALIDAD PROVINCIAL DE LIMA	279008	MEJORAMIENTO DE TALUDES Y VIAS DE ACCESO EN ZONAS DE RIESGO POR DESLIZAMIENTO EN LOS PASAJES 2,4 Y CALLES 1 (MZ. A, B, C, D, F,G) ,2 (MZ. E, F Y G) A.H. JULIO C. TELLO Y EN LOS PASAJES B Y 2 DE LA AMPLIACIÓN DE LAS MZ. N Y Ñ, A.H. JAVIER PÉREZ DE CUELLAR, DEL DISTRITO DE SAN JUAN DE LURIGANCHO, PROVINCIA DE LIMA - LIMA	S/. 2,301,530.00	APROBADO	MUY ALTO

36	SAN JUAN DE LURIGANCHO	MUNICIPALIDAD PROVINCIAL DE LIMA	MUNICIPALIDAD PROVINCIAL DE LIMA	287319	MEJORAMIENTO DE TALUDES Y VIAS DE ACCESO EN ZONAS DE RIESGO POR DESLIZAMIENTO EN A.H. UNIÓN Y PROGRESO SECTORES SAN FERNANDO II (PSJE 13 Y PSJE 21); ALBERTO FUJIMORI (PSJE 9), LAS COLINAS DE SAN FERNANDO (CA. DE LA UNION, PSJES NUEVO, MONTEPEY Y CAMINOS DEL INCA) Y LOS PORLES	S/. 2,100,581.00	APROBADO	MUY ALTO
37	SAN JUAN DE LURIGANCHO	MUNICIPALIDAD PROVINCIAL DE LIMA	MUNICIPALIDAD PROVINCIAL DE LIMA	284240	MEJORAMIENTO DE TALUDES EN ZONAS DE RIESGO POR DESLIZAMIENTO EN EL PASAJE 1 DEL AA.HH. UNION Y AMISTAD - 15 DE ABRIL SECTORES: 28 DE DICIEMBRE Y LAS TERRAZAS II Y AA.HH. CESAR VALLEJO, DEL DISTRITO DE SAN JUAN DE LURIGANCHO, PROVINCIA DE LIMA - LIMA	S/. 1,862,659.00	APROBADO	MUY ALTO
38	SAN JUAN DE LURIGANCHO	MUNICIPALIDAD PROVINCIAL DE LIMA	MUNICIPALIDAD PROVINCIAL DE LIMA	284450	MEJORAMIENTO DE TALUDES Y VIAS DE ACCESO EN ZONAS DE RIESGO POR DESLIZAMIENTO EN A.H. SAÚL CANTORAL, PSJES 14 Y 11 (MZ H1,G1,F1), PSJE10 (MZ D1); PSJE14, (AV. CIRCUNV -Á.RESERV 3); A.F. V. CARMEN, PSJE 8 (PSJE B Y Á.RIESGO); EN PSJE7 (LT 6 -MZ. L2 Y LT 1 - MZ A). PSJES 9 (MZ - M2 Y L1), PSJE 7, PSJE 8	S/. 1,631,500.00	APROBADO	MUY ALTO
39	SAN JUAN DE LURIGANCHO	MUNICIPALIDAD PROVINCIAL DE LIMA	MUNICIPALIDAD PROVINCIAL DE LIMA	279707	MEJORAMIENTO DE TALUDES Y VIAS DE ACCESO EN LOS PJS: VIRGEN DE FÁTIMA, VIRGEN DEL ARCO, S/N Y AYACUCHO Y C. MIGUEL GRAU A.H. PANORAMA 3 DE JULIO, PJE.PALOMAR EN LOMAS DE CANTO GRANDE, PJE. F EN SAN LORENZO II Y PJE. 4 LAS CASUARINAS ALTA DEL P.I. ZONA VII, DEL DISTRITO DE S.J.L., PROVINCIA DE LIMA - LIMA	S/. 1,279,700.00	APROBADO	MUY ALTO
40	SAN JUAN DE LURIGANCHO	MUNICIPALIDAD PROVINCIAL DE LIMA	MUNICIPALIDAD PROVINCIAL DE LIMA	284546	MEJORAMIENTO DE TALUDES EN ZONAS DE RIESGO POR DESLIZAMIENTO EN EL PASAJE 14 Y PASAJE SN DE LA MZ. 12 Y VIAS DE ACCESO EN LOS PASAJES 14, SN, 16, 4, SANTA FE, 9, 8 Y 7 DEL A.H. UNION PROGRESISTA DE LA ESPERANZA-SECTOR AMPLIACION BELEN DEL DISTRITO DE S.J.L. PROVINCIA DE LIMA - LIMA	S/. 1,150,444.00	APROBADO	MUY ALTO
41	SAN JUAN DE LURIGANCHO	MUNICIPALIDAD PROVINCIAL DE LIMA	MUNICIPALIDAD PROVINCIAL DE LIMA	282297	MEJORAMIENTO DE TALUDES EN ZONAS DE RIESGO POR DESLIZAMIENTO EN LA CALLE 24 DE ENERO TRAMO DESDE EL LOTE 24 DE LA MZ-B HASTA EL LOTE 13 DE LA MZ-E Y PASAJE 30 DE AGOSTO TRAMO FONDO DE LOTE 1 HASTA EL LOTE 24 DE LA MZ-A EN LA AGRUPACION FAMILIAR SUBERS II. PROVINCIA DE LIMA - LIMA	S/. 1,141,322.49	APROBADO	MUY ALTO
42	SAN JUAN DE LURIGANCHO	MUNICIPALIDAD PROVINCIAL DE LIMA	MUNICIPALIDAD PROVINCIAL DE LIMA	281406	MEJORAMIENTO DE TALUDES EN ZONAS DE RIESGO POR DESLIZAMIENTO DE LA CALLE PRINCIPAL, PROLONGACION CALLE PRINCIPAL Y PASAJE SN DEL A.H. PROYECTO INTEGRAL NUEVA ALIANZA PARCELA 2 SECTORES LOS ANGELES II Y CARDENAL JUAN LANDAZURI RICKETS DEL DISTRITO DE SAN JUAN DE LURIGANCHO	S/. 1,077,439.76	APROBADO	MUY ALTO
43	SAN JUAN DE LURIGANCHO	MUNICIPALIDAD PROVINCIAL DE LIMA	MUNICIPALIDAD PROVINCIAL DE LIMA	281402	MEJORAMIENTO DE TALUDES Y VIAS DE ACCESO EN ZONAS DE RIESGO POR DESLIZAMIENTO EN LA CALLE INTEGRACION, CALLE 5, CALLE SN Y PASAJE 4 DEL A. H. VILLA SOLIDARIDAD Y EN EL PASAJE C Y CALLE 3 DEL A. H. SIGLO XXI SECTOR PRIMAVERA DEL DISTRITO DE SAN JUAN DE LURIGANCHO. PROVINCIA DE LIMA - LIMA	S/. 1,051,235.68	APROBADO	MUY ALTO
44	SAN JUAN DE LURIGANCHO	MUNICIPALIDAD PROVINCIAL DE LIMA	MUNICIPALIDAD PROVINCIAL DE LIMA	281401	MEJORAMIENTO DE TALUDES Y VIA DE ACCESO EN LOS PJS. 1, LADERA ALTA Y JR. DEL PARQUE DEL A.H. CIUDAD MRCAL. CACERES SECTOR III AMPLIACION III (MZ. S1A, S1B) Y AMPLIACION II (LOTE 3) Y EL A.H. JCM - 5TA ETAPA AMPLIACION MZ. S1-C LOS EUCALIPTOS Y MZ. P1-C DEL DISTRITO DE S.J.L. PROVINCIA DE LIMA - LIMA	S/. 1,036,687.95	APROBADO	MUY ALTO
45	SAN JUAN DE LURIGANCHO	MUNICIPALIDAD PROVINCIAL DE LIMA	MUNICIPALIDAD PROVINCIAL DE LIMA	277700	MEJORAMIENTO DE TALUDES EN ZONAS DE RIESGO POR DESLIZAMIENTO EN LA CALLE JERUSALEN Y PASAJE 14 DE MARZO DE LA AGRUPACION FAMILIAR LA PORTADA DE BELEN DEL DISTRITO DE S.J.L, PROVINCIA DE LIMA - LIMA	S/. 950,093.00	APROBADO	MUY ALTO

46	SAN JUAN DE LURIGANCHO	MUNICIPALIDAD PROVINCIAL DE LIMA	MUNICIPALIDAD PROVINCIAL DE LIMA	281117	MEJORAMIENTO DE TALUDES Y VÍAS DE ACCESO EN LOS PJS. 6, S/N Y 4 DEL A.H. INTEGRACIÓN ALMIRANTE MIGUEL GRAU SECTOR CIPRECES Y ÓVALO DE LA AMPLIACIÓN B, PSJE. 2 DE LA A.F. LOS GERANIOS Y PJE S/N DE LA A.F. LAS LOMAS DE MOTUPE 2 DEL DISTRITO DE S.L.L. PROVINCIA DE LIMA - LIMA	S/. 836,238.61	APROBADO	MUY ALTO
47	SAN JUAN DE LURIGANCHO	MUNICIPALIDAD PROVINCIAL DE LIMA	MUNICIPALIDAD PROVINCIAL DE LIMA	275317	MEJORAMIENTO DE TALUDES Y VÍAS DE ACCESO EN ZONAS DE RIESGO POR DESLIZAMIENTO EN LOS AA.HH SAGRADO CORAZON DE JESUS (EN LOS PASAJES G Y J) Y PROYECTO INTEGRAL NUEVO SAN JUAN PARCELA B, SECTOR CORONEL EP JUAN VALER SANDOVAL (EN LA CALLE LOS CLAVELES Y DE LAS ZANJAS) Y PARCELA C SECTOR 7 DE JUNIO	S/. 739,514.28	APROBADO	MUY ALTO
48	SAN JUAN DE LURIGANCHO	MUNICIPALIDAD PROVINCIAL DE LIMA	MUNICIPALIDAD PROVINCIAL DE LIMA	278813	MEJORAMIENTO DE TALUDES Y VÍAS DE ACCESO EN LOS PJS.: 88, 87 (MZ. D1 L. 2-4) Y 10 (MZ. D1) DEL A.H. PAZ Y AMISTAD SECT. CRISTO DE PACHACAMILLA Y PJS.: S/N (MZ.F, L.1-5) Y CIRCUNVALACIÓN (MZ.B, L.12-16) DEL A.H. ANDRÉS AVELINO CÁCERES-ETAPA3-SECT. A.A.C. SAN JUAN DE LURIGANCHO	S/. 711,496.28	APROBADO	MUY ALTO
49	SAN JUAN DE LURIGANCHO	MUNICIPALIDAD PROVINCIAL DE LIMA	MUNICIPALIDAD PROVINCIAL DE LIMA	284565	MEJORAMIENTO DE TALUDES Y VÍAS DE ACCESO EN ZONAS DE RIESGO POR DESLIZAMIENTO EN EL PASAJE 1 Y PASAJE D EN EL A.H. NUEVA ESPERANZA, AMPLIACION DE LA MANZANA C DEL DISTRITO DE SAN JUAN DE LURIGANCHO, PROVINCIA DE LIMA - LIMA	S/. 512,021.09	APROBADO	MUY ALTO
50	SAN JUAN DE LURIGANCHO	MUNICIPALIDAD PROVINCIAL DE LIMA	MUNICIPALIDAD PROVINCIAL DE LIMA	285233	MEJORAMIENTO DE TALUDES EN ZONAS DE RIESGO DEL A.H JCM V ETAPA AMPLIACION T1A, T2A CORAZON DE JESUS, EN EL DISTRITO DE SAN JUAN DE LURIGANCHO, PROVINCIA DE LIMA - LIMA	S/. 485,096.21	APROBADO	MUY ALTO
51	ATE	MUNICIPALIDAD PROVINCIAL DE LIMA	MUNICIPALIDAD PROVINCIAL DE LIMA		CREACION DEL SERVICIO DE PROTECCION RIBERENA EN EL MIRR SECTOR LAS ESTERAS Y CARRIZALES		EN FORMULACION	MUY ALTO
52	CARABAYLLO	MUNICIPALIDAD PROVINCIAL DE LIMA	MUNICIPALIDAD PROVINCIAL DE LIMA	295388	MEJORAMIENTO DE TALUDES Y VÍAS DE ACCESO EN ZONAS DE RIESGO POR DESLIZAMIENTO DEL AA.HH. CRUZ DE MAYO DEL DISTRITO DE CARABAYLLO, PROVINCIA DE LIMA - LIMA	S/. 1,506,525.00	APROBADO	MUY ALTO
53	COMAS	MUNICIPALIDAD PROVINCIAL DE LIMA	MUNICIPALIDAD PROVINCIAL DE LIMA	258692	MEJORAMIENTO DE INFRAESTRUCTURA DE PREVENCIÓN DE RIESGO Y ACCESOS EN ZONAS DE RIESGO PSJ.BELAUDE AH.NUEVO AMANECER, CA.3 PJ.SAN RAMÓN, PSJ.2 Y PROLONG.AV. SAN MARTÍN AH.VIRGEN DE GUADALUPE, PSJ.LORETO AH.LA LIBERTAD PARTE ALTA, PSJ.A, PSJ.E, LT29 Y LT25 M7 CAH VIRGEN DEL CARMEN M7 T. M7 U	S/. 4,984,324.00	APROBADO	MUY ALTO
54	LIMA CERCADO	MUNICIPALIDAD PROVINCIAL DE LIMA	MUNICIPALIDAD PROVINCIAL DE LIMA	274618	MEJORAMIENTO DEL SERVICIO DE ATENCION DE INCENDIOS Y EMERGENCIAS DE LA COMPAÑIA DE BOMBEROS VOLUNTARIOS SALVADORA LIMA N10 EN LA ZONA SUROESTE DEL DISTRITO DE LIMA CERCADO, PROVINCIA DE LIMA - LIMA	S/. 9,575,331.00	APROBADO	ALTO

55	LIMA CERCADO	MUNICIPALIDAD PROVINCIAL DE LIMA	MUNICIPALIDAD PROVINCIAL DE LIMA	274556	MEJORAMIENTO DEL SERVICIO DE ATENCIÓN DE EMERGENCIAS DE LA COMPAÑÍA DE BOMBEROS VOLUNTARIOS FRANCE N3 DEL SECTOR NOROESTE DE LIMA CERCADO, PROVINCIA DE LIMA - LIMA, PROVINCIA DE LIMA - LIMA	S/. 8,640,277.00	APROBADO	ALTO
56	EL AGUSTINO	MUNICIPALIDAD PROVINCIAL DE LIMA	MUNICIPALIDAD DISTRICTAL DE EL AGUSTINO	283567	CREACION DE MURO DE CONTENCION EN LA INTEGRACION CERROS CARRETERA CENTRAL EN LOS AA.HH. CERRO CAHUIDE, LAS CATARATAS, LOMAS ROSALES, 9 DE OCTUBRE, INTEGRACION LOS PORTALES Y SANTA MARY, DISTRITO DE EL AGUSTINO - LIMA - LIMA	S/. 3,351,988.30	APROBADO	ALTO
57	SAN JUAN DE LURIGANCHO	MUNICIPALIDAD PROVINCIAL DE LIMA	MUNICIPALIDAD PROVINCIAL DE LIMA	283001	MEJORAMIENTO DE TALUDES Y VÍAS DE ACCESO EN ZONAS DE RIESGO POR DESLIZAMIENTO EN LOS AA.HH. ALTA PALOMA Y AA.HH VILLA LOS ANDES DEL DISTRITO DE SAN JUAN DE LURIGANCHO, PROVINCIA DE LIMA - LIMA	S/. 2,481,742.00	APROBADO	ALTO
58	EL AGUSTINO	MUNICIPALIDAD PROVINCIAL DE LIMA	MUNICIPALIDAD DISTRICTAL DE EL AGUSTINO	294221	CREACION DE MURO DE CONTENCION EN LOS PASAJES LAS ORQUIDEAS Y LOS GIRASOLES, AA.HH. HATARY LLAQTA, DISTRITO DE EL AGUSTINO - LIMA - LIMA	S/. 212,755.56	APROBADO	ALTO
TOTAL						S/. 132,444,777.58		

ANEXO N° 3

PLANOS DONDE SE APRECIAN LOS PROYECTOS DE INVERSIÓN PÚBLICA POR EJECUTAR

PROYECTOS DE INVERSIÓN Y PUNTO CRÍTICOS ANA EN LIMA METROPOLITANA

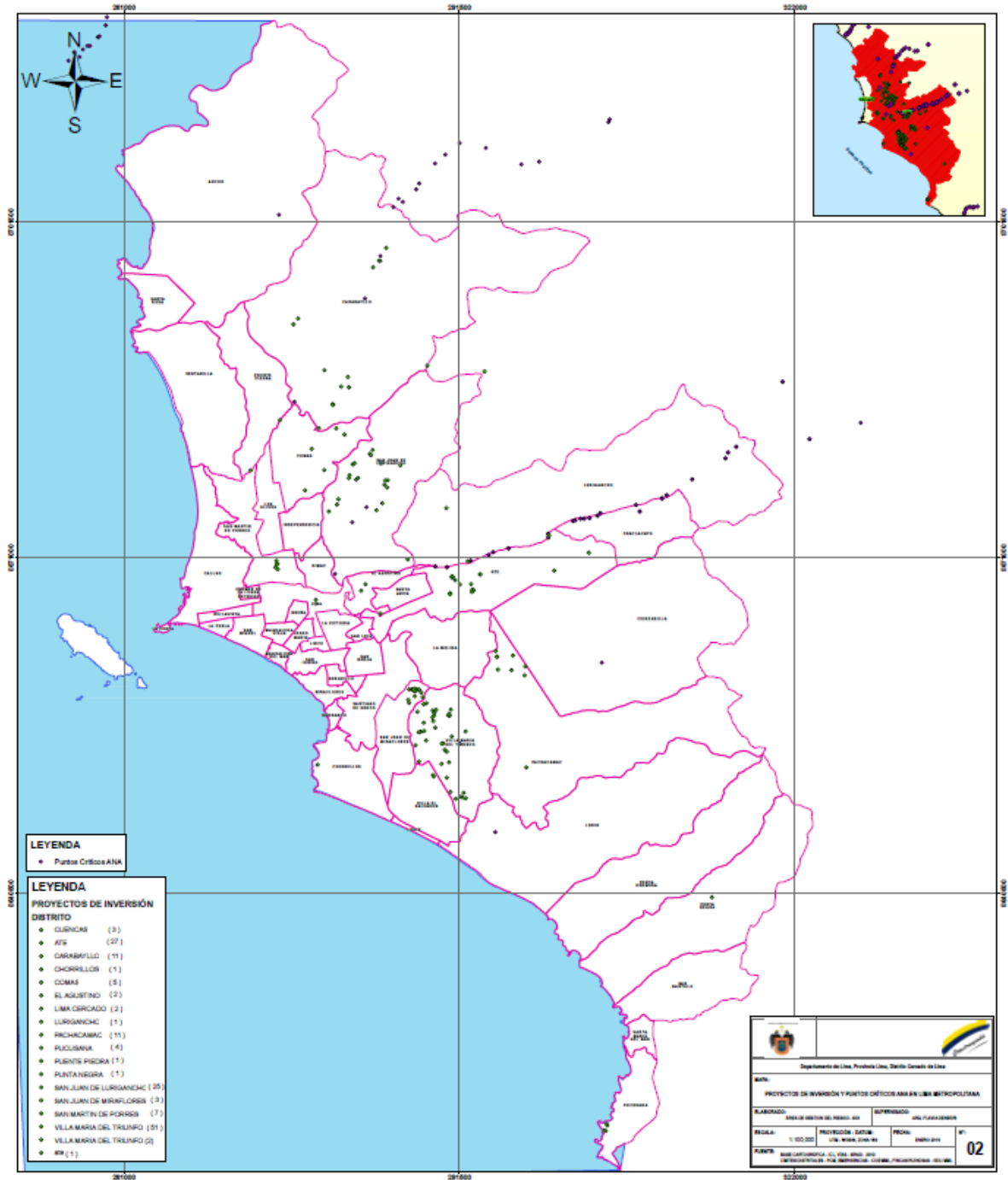

PROYECTOS DE INVERSIÓN EN LIMA METROPOLITANA

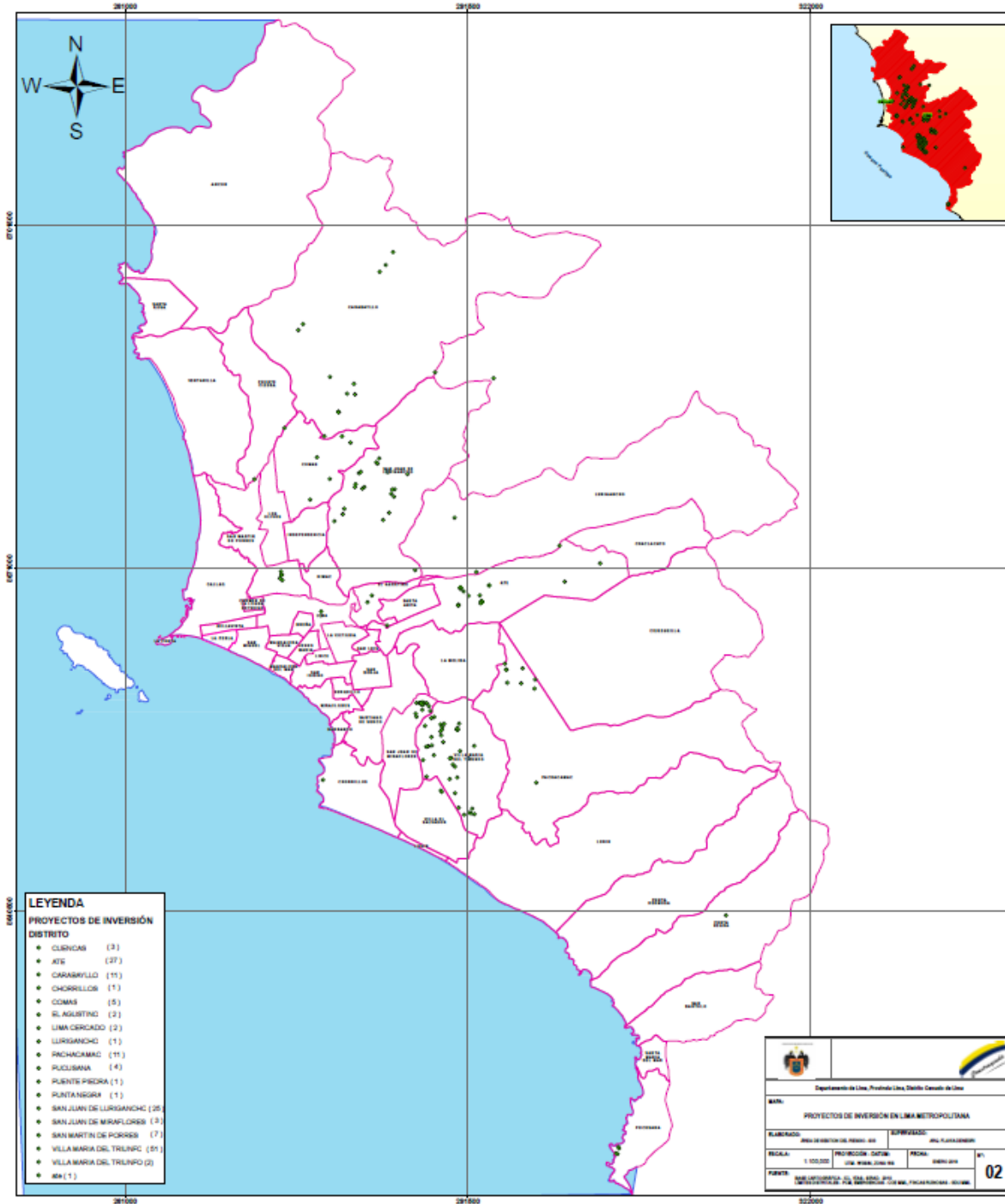

PROYECTOS DE INVERSIÓN Y RIESGO SÍSMICO EN LIMA METROPOLITANA

